



# Hörnerdörfer

Aktuelles für Gäste und Gemeinde





**BREITACH**  
Klamm

Zugang  
mit  
**ONLINE-  
TICKET!**



[www.breitachklamm.com](http://www.breitachklamm.com)  
Hotline: +49 (0) 83 22 / 48 87



 **Alpe  
Dornach**  
1.000 Meter ü. d. Meer

Herzlich Willkommen auf der Alpe Dornach am Panoramarundwanderweg der Breitachklamm. Hier verbindet sich die Tradition von drei Generationen mit den Trends von heute. 365 Tage im Jahr treffen sich hier Naturgenießer & Genussliebhaber. Um das Panorama bei leckerem Kuchen zu genießen, sich durch die Allgäuer Alpinküche zu probieren oder aber um länger zu bleiben. In den 15 exklusiven Zimmern & Suiten. Bis bald auf der Alpe. Wir freuen uns auf Euch



**Einfach unzertrennlich**

Ein Besuch in der Breitachklamm und eine Einkehr auf der Alpe Dornach

- große beheizte Panoramaterasse
- Älplerfrühstück ab 7.30 Uhr
- hausgebackene Kuchen & Apfelstrudel
- durchgehend warme Küche - kein Ruhetag
- Rindfleisch in Bio-Qualität aus eigener Aufzucht
- Parkplätze direkt am Haus



SPEISEKARTE



WEBSITE

+49 8322 6630 Sesselweg 16, Oberstdorf, Tiefenbach  
[www.alpe-dornach.de](http://www.alpe-dornach.de)  

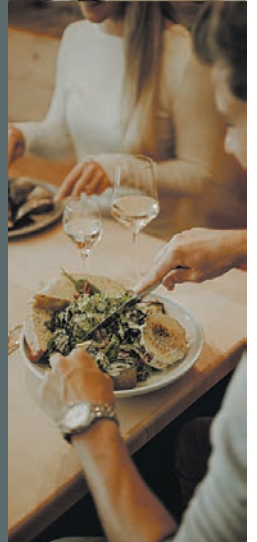



Melanie Rothmayr,  
Geschäftsführerin  
Tourismus Hörnerdörfer GmbH

## Liebe Leserinnen und Leser,

erinnern Sie sich auch gerne an die Schulzeit? Ich liebe Schultage – sich jeden Tag mit Freundinnen und Freunden treffen, gemeinsam lernen (oder auch mal schnell die Hausaufgaben abschreiben), auf dem Heimweg trödeln, weil man sich so viel zu erzählen hat und auch im Unterricht gab es immer genug Abwechslung. Bio und Sport waren meine Lieblingsfächer. Und dann gab es da noch das Fach Deutsch. An sich kein Problem wären nicht regelmäßige Gedichtinterpretationen auf dem Lehrplan gestanden: Man erhielt die Verse und sollte sie nun aufs letzte Komma genau auseinandernehmen und analysieren. Ich weiß noch, dass mir die Aufgabe bei diesem Gedicht sehr schwergefallen ist.

*Frühling lässt sein blaues Band  
Wieder flattern durch die Lüfte;  
Süße, wohlbekannte Düfte  
Streifen ahnungsvoll das Land.  
Veilchen träumen schon,  
Wollen balde kommen.  
[...]*

Es ging um Eduard Mörikes „Er ist's“. Die Erwartung war, dass ich etwas über neun Verszeilen schreibe, über den umarmenden Reim, den durchbrochenen Kreuzreim, über vierhebige Trochäen und dreihebige Trochäen und dazu Anapher, Assonanz und Alliteration aufzähle ...

Dabei denkt man bei diesem wunderschönen Gedicht doch sofort an einen frischen, blauen Himmel, man spürt diese prickelnde Vorfreude, die in der Luft liegt, spürt die Energie, die durch die nagelneue Natur strömt und einen hinaus, in die Weite, in die Sonne lockt. Und man riecht förmlich diesen wunderbaren Veilchenduft, der die frühen Frühlingstage so unverwechselbar macht ...

Ich erinnere mich gern an die Schule, aber beim Frühling setze ich doch lieber auf ein großes Gefühl statt aufs korrekte Reimschema. Deshalb kann ich Ihnen die Tipps und Veranstaltungen des Hörnerdörferfrühlings nur ans Herz legen. Nehmen Sie Ihre Kinder, Enkel, Nichten und Neffen und sämtliche Lieblingsmenschen bei der Hand und tauchen Sie in diese befreiende Natur ein. Suchen Sie gemeinsam die ersten Veilchen, die blühenden Bäume, das fröhliche Zwitschern unter den noch weißen Bergen. Es werden wertvolle „Schulstunden“ sein, denn sie lehren – nein schenken! – Zeit, Zuwendung und echte Begegnungen.

Einen zauberhaften Frühlingsbeginn und viel gemeinsame Zeit wünscht Ihnen Melanie Rothmayr mit dem gesamten Team

## Inhaltsverzeichnis

### Gästemagazin

Editorial.....	3
Thema des Monats .....	4-5
Hörnerdörfer G'schichtle .....	6-9
Das gibt's im März und April.....	10-20
Das gibt's im April und Mai .....	21-22
Drinnen und draußen .....	23-26
Veranstaltungskalender .....	27-37
Gut zu wissen .....	38-44

### Gemeindezeitung

Gemeinde .....	45-50
----------------	-------

Um die Beiträge kurz und schnell lesbar zu halten, verwenden manche Texte nur maskuline Formen. Wir bitten um Verständnis. Unabhängig von der Grammatik sind stets ausdrücklich und herzlich alle Geschlechter angesprochen.

# Morgenrituale mit Genuss, Natur und Tradition

Der Frühling ist da. Das große Erwachen der Natur. Sonnenstrahlen kitzeln die Erde wach, zarte Knospen brechen durch den Boden, und die Vögel kehren mit ihren Liedern zurück. Ostern ist das Fest dieses Neubeginns. Es ist die Zeit der Hoffnung, der Veränderung, der Übergänge. Ostern macht Mut, Altes loszulassen und Neues willkommen zu heißen, denn die Osterzeit ist ein großes Versprechen – gleich ob man dieses Versprechen unter freiem Himmel oder in einem feierlichen Kirchenraum hört: Es wird gut werden. Das Leben hat den Tod überwunden, die Sonne hat das Eis geschmolzen, die Tage wachsen wieder.

Doch Neuanfänge beschränken sich nicht nur auf den Wechsel der Jahreszeiten oder große Lebensereignisse. Jeder Tag birgt die Chance, neu zu starten – mit frischen Gedanken, neuen Perspektiven und der Entscheidung, den eigenen Weg bewusst zu gestalten. Der Frühling ist ein guter Lehrmeister und inspiriert, um jeden Morgen als Möglichkeit für einen kleinen Neubeginn zu sehen.

## Der tägliche Frühling: das Frühstück

Frühstücksgewohnheiten mögen unterschiedlich sein – vom schwarzen Kaffee mit kleinem Croissant bis zum üppigen Teller mit Spiegelei, Speck und Bohnen in Tomatensoße wird in Europa so einiges serviert. Wichtig sind dabei vor allem zwei Dinge: 1. Die Zeit. Es ist die erste Mahlzeit des Tages und setzt sozusagen den Tag in Gang – ob mit Koffein oder Kohlenhydraten, ob früh um sieben oder gemütlich um halb elf, bleibt dabei eine Frage der Vorliebe und des Vorhabens. 2. Die Qualität. Damit Nr. 1, der Tagesbeginn, gut gestaltet werden kann, muss das Material gut sein: ein richtig guter Kaffee, ein richtig gutes Brot, feine Marmelade, handgemachter Käse ... so ist man gewappnet – für alles, was kommen mag. Noch mehr Allgäu auf dem Frühstückstisch gesucht? Dann am besten gleich oben auf den Hütten an den Bergbahnen frühstücken oder sich zum Frühschoppen mit Alphornklängen aufmachen.



Frühstück ist wichtig. Lecker ist wichtiger!

## Naturerwachen: Frühling entdecken

Sich gegen Schnee und Eis durchzusetzen, ist nicht einfach, wenn man Chlorophyll im Blut hat – sprich, wenn man eine Pflanze ist. Die ersten Gräser, Kräuter und Blüten sind daher etwas ganz Besonderes. Sie stehen für Stärke, Durchsetzungskraft und Vitalität – Eigenschaften, die wir uns nur zu gern einverleiben möchten. Gut also, wenn man weiß, welches Kraut wofür taugt: Welches als Tee von innen stärkt und welches besser nur äußerlich angewen-

det wird. Bei Heil- und Wildkräuterwanderungen lernt man das gleichsam im Vorbeigehen. Und auch wenn der Kopf gerade mit anderem gefüllt ist – ein Spaziergang durch die sprießenden Kräutergärten wirkt wohltuend. Für eine „Bluetooth-Übertragung“ der Naturkraft aufs Gemüt eignen sich zudem die Uferwege an der Iller oder die sonnenverwöhnten Südhänge der Höhenzüge. Hier blitzen bereits erste Farben durch den letzten Schnee, und die Bänklein am Wegesrand laden zu einer Gratis-Tankfüllung Lenzsonne ein.



Kleine Kraftprotze: Krokus & Co. schieben sich durch Eis und Schnee

## Urlaubszeit ist Fastenzeit? Bewusst in den Tag starten

Urlaub und Fasten sagt sich schwer in einem Atemzug. Schließlich ist der Urlaub die Zeit, in der man sich etwas Gutes tun will. Oder etwas Leckeres. Aber was bedeutet Fasten überhaupt? Im christlichen Kirchenjahr wechseln sich Fasten- und Festtage ab. Dabei geht es nicht in erster Linie um knurrende Mägen, sondern darum, die Aufmerksamkeit zu schärfen und sich auf ein besonderes Ereignis – die Auferstehung – vorzubereiten.

Auch wenn kirchliche Feiertage und persönliche Urlaubs- oder Ferientage heute nicht mehr zwangsläufig zusammenfallen, kann und sollte man den Urlaub als besonderes Ereignis betrachten – eine Zäsur im Jahr, die stärken und regenerieren soll. Fasten muss nicht unbedingt Verzicht auf dem Teller bedeuten. Vielmehr geht es um Bewusstheit und Achtung gegenüber dem Reichtum, der uns umgibt – von Genussmitteln bis hin zur Mobilität.

Ein Morgenritual, das diesem Fastengedanken entspricht, ist die bewusste Entscheidung für einen guten Urlaubstag. Auf der Webseite der Hörnerdörfer lassen sich mit wenigen Klicks nachhaltige Unterkünfte, regionale Spezialitäten und naturverträgliche Erlebnisse entdecken.

## Morgenlektüre: Tierspuren im Naturpark

Wer ist schon wach, wer hat im Winter gar nicht tief geschlafen? Wer war hier – und warum? Pfoten-, Klauen- und Fußabdrücke sind die Bibliothek der Natur. Tierspuren im letzten Schnee, aber auch erstes Grün auf eisfreien Flecken erzählen faszinierende Geschichten: Im Naturpark Nagelfluhkette lassen sich Spuren der Fauna und Flora lesen wie ein offenes Buch. Wer diese Sprache dieses Buches noch nicht kennt, sollte früh aufstehen, denn dann übernehmen die Ranger des Alpinium die Übersetzung. Bei geführten Wanderungen durch eine in der Höhe noch ziemlich verschneite Landschaft erklären sie, was in den Allgäuer Alpen krecht und fleucht, und es bietet sich gleichzeitig die Gelegenheit, mehr über die Arbeit der Ranger zu erfahren. Eine morgendliche Spurensuche, die im frühen Frühling besonders fasziniert.

## Kraft-Auftakt. Yin-Yoga zum Tagesbeginn

In der Ruhe liegt die Kraft. Sagt man im Allgäu gern. Weil man es im Yin Yoga auch sagt, passt diese Meditationsform wunderbar zu einem Allgäuer Urlaubsmorgen. Yin Yoga nutzt die Kraft der Ruhe und beeinflusst so den ganzen Tag positiv. Yin Yoga ist eine meditative Form des Yoga, die sich auf das längere Halten von Asanas (Körperhaltungen) konzentriert. Im Gegensatz zu dynamischeren Yoga-Stilen, die das Yang-Element betonen, steht hier das Yin-Element im Mittelpunkt – es fördert Ruhe, Stille und Introspektion.



Den Tag willkommen heißen - Frühling beginnt am Morgen.

## Frühe Touren

Ja, die gehen auch schon im Frühling, die frühen Touren. In den Hörnerdörfern gibt es genügend sichere und leichte Wege, die man schon in der Morgendämmerung beginnen kann, ohne dass dazu eine Stirnlampe nötig ist. Leise und gemütlich geht man dem Sonnenaufgang entgegen, zur Wittelsbacher Höhe etwa startet die Wanderung um 6:30 Uhr. Man geht durch eine verschlafene Welt, hört Wald und Wiese noch traumversunken atmen und spürt mit jedem Schritt mehr das Kribbeln und Räkeln und Dehnen der Natur, bis man an der mächtigen Linde – von den Einheimischen jede Botanik ignorierend „Uff d'r Eich“ genannt – ankommt. Der Tag schlägt die Augen auf und den Betrachtern geht das Herz über. Ein himmelweiter Blick über das Illertal (und ein Schluck feiner Tee aus heimischen Kräutern) belohnen spätestens jetzt das frühe Aufstehen.

## Den Wecker zurückdrehen – Nostalgie auf der Piste

Wer würde morgens nicht gerne mal an der Uhr drehen? Noch ein Stündchen, ein halbes wenigstens, im kuscheligen Bett verweilen und den reizenden Traum noch ein wenig festhalten ... einfach die Zeit ein wenig retour laufen lassen. In Balderschwang machen sie diesen Wunsch wahr. Sie drehen an der Uhr. Aber gleich richtig. Um 70, 80, 100 Jahre drehen sie die Zeit zurück und fahren dabei Riesenslalom. Beim Köpfe Cup fährt die Nostalgie große Schwünge und die Tore öffnen den Blick in die Pionierzeiten des Ski alpin. Auf historischen Brettern geht es im Retro-Riesen-

slalom die Köpfe-Abfahrt hinunter. Rund 60 Starterinnen und Starter – von 8 bis 88 Jahren – können in verschiedenen Klassen antreten. Prämiert werden nicht nur die Tagesbestzeit und die konstanteste Laufzeit, sondern auch das beste historische „Häs“. Das Publikum darf aber ausschlafen, der erste Lauf startet ganz entspannt um 10 Uhr. Anmeldung und weitere Informationen unter [koepfle-alpe.de](http://koepfle-alpe.de).

## Eine aufgeweckte Tradition

Um zu verstehen, was der Palmsonntag mit Langschläfern zu tun hat, muss man wissen, dass der Palmsonntag die Karwoche einläutet; dieser Tag erinnert an den Einzug Jesu in Jerusalem und den Beginn seines Leidensweges. Den Evangelien zufolge ritt Jesus auf einem Esel in die Stadt und wurde vom Volk jubelnd und mit Palmzweigen empfangen. Da es nördlich der Alpen keine Palm- oder Olivenzweige gibt, entwickelte sich der Brauch des Palmboschen – kunstvoll gebundene Sträuße. Allerdings musste auf heimische immergrüne Zweige zurückgegriffen werden. Ein traditioneller Palmboschen enthält sieben verschiedene Pflanzen: Buchs, Thuja, Daas – Tanne oder Fichte – dazu Ilex, Weidenkätzchen, Eibe und Wacholder. Nach der Weihe in der Kirche wird er an unterschiedlichen Orten aufgestellt: Er soll auf dem Feld die Ernte schützen, im Denne, also dem Heuschober, vor Blitz und Feuer bewahren, im Stall Krankheiten abwehren und im Herrgottswinkel zur Ehre Gottes dienen. Zuweilen werden die geweihten Weidenkätzchen gegessen oder an Tiere verfüttert – als Schutz vor Krankheit und Unglück.

Der Esel in der Geschichte hat jedoch eine ganz eigene Karriere gemacht: Wer an diesem verheißungsvollen Morgen im Haus am längsten schläft, muss sich nämlich den ganzen Tag Palmesel nennen lassen. In diesem augenzwinkernden Brauch deutet sich schon an, worum es dann ab dem folgenden Ostersonntag geht: um das Lachen und die Freude an einer frisch erwachten, neuen Welt.



Sieben Mal Grün: Dem Palmboschen wird breite Schutzkraft nachgesagt.

# Balderschwang und der Schnee

## Literatur und Klimawandel im Dialog

Ein gelungener Jahresauftakt in Balderschwang: Die Veranstaltung „Literatur trifft Klimawandel“, organisiert im Rahmen des EU-Projekts „BeyondSnow“ des Gemeinденetzwerks „Allianz in den Alpen“, war ein voller Erfolg. Sämtliche Plätze waren belegt, und das Publikum erlebte einen Abend voller Denkanstöße, geprägt von eindrucksvoller Literatur und einer engagierten Diskussion zum Thema Schneemangel.

Arno Camenisch, der Schweizer Erfolgsautor, begeisterte mit seiner Lesung aus „Der letzte Schnee“, in dem er mit feinem Humor und präziser Sprache die Vergänglichkeit schneereicher Winter thematisiert. Seine skurrilen Dialoge und nostalgischen Beschreibungen ließen das Publikum schmunzeln, viele Köpfe nickten zustimmend.

Im anschließenden Podiumsgespräch, moderiert von Katharina Gasteiner von Allianz in den Alpen, standen die Auswirkungen des Klimawandels im Fokus. Balderschwangs Bürgermeister Konrad Kienle gab mit einer Anekdote aus den 1970er-Jahren einen Einblick in die „historische“ Schneesicherheit. Ein Brief des Pfarrers notierte zur Patroziniumsmesse des Hl. Antonius eine geschlossene Schneedecke. Diese Messe wird am 13. Juni gefeiert – eine Schneelage, die heute surreal erscheint.

Biathlon-Olympionikin Evi Sachenbacher-Stehle und Skicross-Weltcup-Athletin Johanna Holzmann teilten ihre persönlichen Erfahrungen aus dem Wintersport. Beide betonten, dass sich der Umgang mit dem Schnee verändert habe, die Leidenschaft für den Sport jedoch ungebrochen sei. Sie sprachen sich dafür aus, den Schneesport so lange wie möglich – gerade für die jüngeren Generationen – zu erhalten und gleichzeitig alternative Wintersportarten und mehr Flexibilität in der Freizeitgestaltung zu fördern.

Pirmin Moser, Vizepräsident der Sattel-Hochstuckli AG, zeigte sich pragmatisch: Wirtschaftliche Entscheidungen seien unumgänglich, doch auch ohne Skilifte bliebe der Wintertourismus attraktiv. Ähnlich äußerte sich Marc Traubel, Hotelier in Balder-

schwang. Er plädierte mit anderen ansässigen Dienstleistern für eine langfristige und ganzjährige Neuausrichtung des Tourismus. Rolf Eberhard vom Naturpark Nagelfluhkette wies auf die Anpassungsfähigkeit der Natur hin und unterstrich die Bedeutung des sanften Tourismus. Der Naturpark sei eine Chance, authentische und nachhaltige Erlebnisse zu schaffen, die Gäste auch unabhängig von Schneemengen ansprechen.

Das Publikum brachte zahlreiche Fragen und Anregungen ein. Ein Gast berichtete, wie positiv überrascht er einen schneefreien Winterurlaub erlebt habe: „Balderschwang ist auch in Grün schön“, stellte er fest – ein Fazit, das viele im Saal teilten.

Die Veranstaltung machte deutlich, dass Balderschwang den Herausforderungen des Klimawandels mit Kreativität und Tatkraft begegnet. Es war ein Abend voller Inspiration, der zeigte: Der Wandel ist unausweichlich – doch Resignation ist keine Option. Oder, wie es Bürgermeister Konrad Kienle treffend formulierte: „Man muss mit der Zeit gehen, sonst geht man mit der Zeit.“



Bürgermeister Konrad Kienle (ganz links) begrüßt die Gäste der Podiumsdiskussion



**ORLEN  
ARENA**  
OBERSTDORF  
ALLGÄU

**BESICHTIGEN SIE EINE DER SCHÖNSTEN  
SKISPRUNGANLAGEN DER WELT**

**SKISPRINGEN LIVE | SKIMUSEUM | AUSSICHTSPLATTFORM**

TÄGLICH 10-17 UHR (SOMMER 10-18 UHR) GEÖFFNET | FÜHRUNGEN UM 11 UHR,  
ANMELDUNG ERFORDERLICH | T +49 (0)8322 8090-300 | INFO@SVG.SKI  
WWW.ORLEN-ARENA.DE

## Anzeigen informieren

ZAHNARZTPRAXIS & IMPLANTOLOGIE



**pfister**  
ZAHNARZTPRAXIS  
DR. DAVID PFISTER  
OBERSTDORF

**WIR FREUEN UNS AUF IHREN BESUCH!**

**Feste dritte Zähne an einem Tag  
All-on-four™**

**IMPLANTOLOGIE  
ÄSTHETISCHE ZAHNHEILKUNDE  
PROF. ZAHNREINIGUNG  
ZAHNERSATZ  
MEISTERLABOR**

ÖFFNUNGSZEITEN:  
MO.-FR. 8-12 UND 14-18 UHR  
TERMIN VEREINBAREN:  
08322/6009994

PRAXISADRESSE:  
DR. DAVID PFISTER  
NEBELHORNSTR. 37  
87561 OBERSTDORF

# Fischen blüht auf

## Langjähriger Fachkongress spendiert eine bienenfreundliche Blumenwiese im Kurpark

Der evangelische Immobilienverband Deutschland (eid) hat bereits vor zehn Jahren in Fischen „gegärtnert“, damals wurde ein Alpenarboetum gepflanzt, lauter einheimische Baumarten im Weidachwald. Nun sorgt er erneut für nachhaltige Akzente in Fischen: im Rahmen des 50. Fachgesprächs zum Wohnungseigentumsgesetz (WEG) unterstützte der Verband das Projekt „Blühendes Fischen“. Ziel der Initiative ist die Schaffung einer Blühwiese im Kurpark Fischen, gleich neben dem Tagungsort, dem Kurhaus Fiskina.

Die Geschäftsführerin der Tourismus Hörnerdörfer GmbH (THG), Melanie Rothmayr, hebt die Bedeutung dieses Projekts hervor: „Seit 14 Jahren sind wir Partner des Naturparks Nagelfluhkette und setzen uns für den Erhalt und Ausbau des Lebensraums in unserer Region ein. Die Idee einer Blühwiese im Kurpark existierte schon länger, nun können wir sie mit Unterstützung des eid endlich realisieren.“

Die Blühwiese ist nicht nur ein Gewinn für die Umwelt, sondern auch für Einheimische und Gäste. So soll Insekten, insbesondere Bienen, zusätzlicher Lebensraum geboten werden. Zugleich erhöht das Projekt die Attraktivität des Kurparks, der bereits mit einem Kräutergarten, einem Niedrigseilgarten für Kinder und

einem Minigolfplatz ausgestattet ist.

Eine Spendenaktion und eine Tombola während des Festabends der Fachtagung machten es möglich. Der Erlös floss direkt in die Umsetzung: Die Fläche wurde vorbereitet, Blumenzwiebeln, Sträucher und Bäume wurden angeschafft und mit begeisterter Unterstützung der Fisinger Grundschulkinder gepflanzt. Zudem wurden Wege angelegt, Bänke aufgestellt und informative Schilder angebracht.

„Mein Wunsch ist, dass die Teilnehmer der Fachtagung eine emotionale Bindung zu Fischen aufbauen – so wie damals mit dem eid-Wald“, erklärt Rothmayr. „Nächstes Jahr wird die Blühwiese in voller Pracht erstrahlen.“

Das Fachgespräch des eid hat eine lange Tradition in Fischen. Jedes Jahr reisen rund 450 Teilnehmer an – insgesamt waren es in den vergangenen 50 Jahren etwa 22.500 Besucher. Viele von ihnen nutzen die Gelegenheit, ihren Aufenthalt zu verlängern oder kehren für einen Urlaub zurück.

Mit Initiativen wie „Blühendes Fischen“ und vielen weiteren zukunftsorientierten Tourismuskonzepten festigt die Region ihren Ruf als attraktives und nachhaltiges Reiseziel.



## Gastgeberwoche 2025

Montag, 31. März bis Freitag, 4. April

Die Gastgeberwoche der Destinationen Alpsee-Grünten, Bad Hindelang, Hörnerdörfer und Oberstaufen geht in die zweite Runde. Den Auftakt bildet die Veranstaltung am **Montag, 31. März, von 14:00 – 17:30 Uhr im Kurhaus Fiskina in Fischen**. Neben der beliebten Prospektbörse mit Ausstellern aus dem gesamten Allgäu findet um **15:00 Uhr eine Podiumsdiskussion**, moderiert von Bernhard Lingg, statt. Touristische Akteure diskutieren über die Rentabilität von Ferienunterkünften und Strategien für einen erfolgreichen Generationenwechsel in der Vermietung. Im Anschluss stehen die Teilnehmer noch für Fragen parat. Während der Veranstaltung ist über den ganzen Nachmittag für eine Kinderbetreuung gesorgt.

**Von Dienstag, 1. bis 4. April folgen spannende Fachvorträge in den teilnehmenden Destinationen.** Bewährte Themen wie Social Media und Preisgestaltung werden vertieft, während neue Inhalte wie der richtige Umgang mit Gastbewertungen und der Einsatz von Künstlicher Intelligenz für Gastgeber erstmals auf dem Programm stehen. Im Anschluss an die Vorträge besteht die Möglichkeit zum Austausch mit den Referenten.

Die Teilnahme an den Vorträgen ist mit vorheriger Reservierung möglich – Termine können wie im vergangenen Jahr in jeder Destination gebucht werden. Das detaillierte Programm, die Terminbuchung und weitere Informationen gibt es unter [www.gastgeberwoche.de](http://www.gastgeberwoche.de)



# Naturpark in Grün und Weiß

**Der Winter hat sich merklich verändert, doch was bedeutet das für Tiere und Menschen im Gelände. Ein kleiner Einblick in eine weniger verschneite Welt.**

Seit über 10 Jahren arbeitet der Naturpark Nagelfluhkette intensiv an der Besucherlenkung, besonders im Winter. Das Hauptaugenmerk lag auf Skitourengehern und der Kommunikation der Wald-Wild-Schongebiete des DAVs sowie der Wildschutzgebiete der Jägerschaft. Durch aktive Beschilderung und Aufklärung im Gelände wird das Naturparkgebiet sowohl als Freizeitsportgebiet sowie als Lebensraum für viele Tiere geschützt, welche im Winter sehr sensibel auf Störungen reagieren.

Die Winter haben sich jedoch verändert. Laut einer Studie aus der Zeitschrift „International Journal of Climatology“ fällt im gesamten Alpenraum etwa ein Drittel weniger Schnee als noch vor 100 Jahren. Besonders in den Höhenlagen unter 2000 m fällt laut Studie immer weniger Schnee, dafür gleichbleibend bis mehr Niederschlag in Form von Regen. Das hängt mit den steigenden Temperaturen zusammen. Laut Deutschem Wetterdienst (DWD) war auch der Dezember 2024 deutschlandweit zu warm, besonders in Süddeutschland. Der DWD warnt auch, dass sich der Alpenraum doppelt so schnell erwärmt wie der globale Durchschnitt. Und das ist spürbar: Wo vor einigen Jahren noch durchgehende Schneedecken lagen, gibt es heute oft nur noch einen Flickenteppich aus Schnee und Gras. Sind die Bedingungen nun leichter für die Tierwelt? Nein, die Tiere können sich nicht so schnell anpassen. Ihr Stoffwechsel bleibt im „Ruhemodus“, und obwohl sie mehr Nahrung finden, ist diese nährstoffarm und spendet nicht viel Energie. Daher ist es auch in schneearmen Wintern wichtig, die Schongebiete zu beachten und Dämmerungszeiten zu meiden, um den Tieren Rückzugsräume zu bieten.

Der Winter ist da, wenn auch weniger schneereich. Wald-Wild-Schongebiete und Wildschutzgebiete sind darum weiterhin wichtig und sollten respektiert werden. Wer in die Berge geht, sollte dies tagsüber und mit entsprechender Planung tun – so ist es am schönsten, sichersten und respektvollsten für alle.

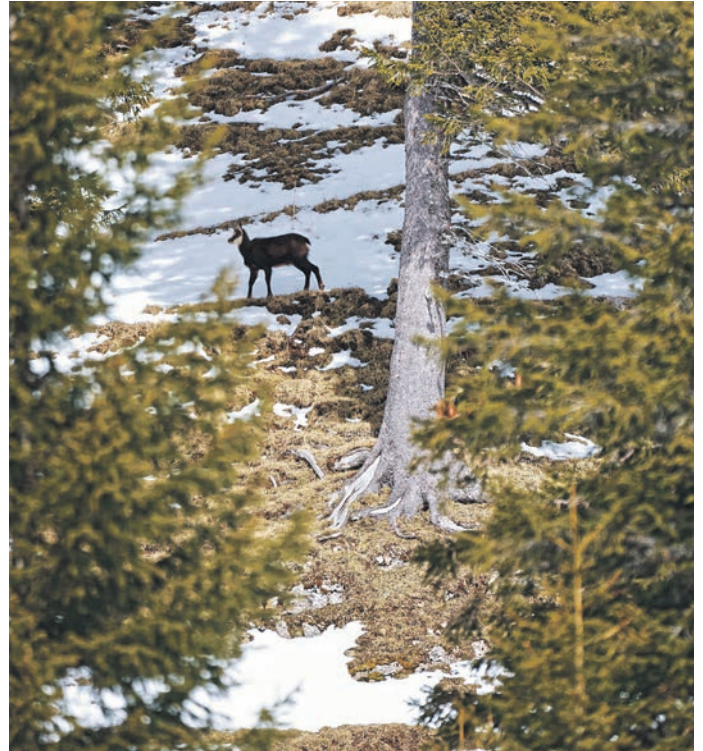

Eine Gams auf einem ausapernden Hang



Ausapernde Südhänge und verschneite Nordhänge

Besonders in Südhanglagen sind viele Wanderwege bereits schneefrei und damit attraktiv für Winterwanderer. Doch alpine Gefahren bestehen weiterhin, und eine genaue Tourenplanung ist für Skitourengeher, Schneeschuhwanderer und Winterwanderer unerlässlich. Die Verhältnisse am Berg sind unbeständig: Während Südhang und exponierte Stellen begehbar sein können, liegt in Senken und schattigen Bereichen oft noch meterhoher Schnee. Auch bei wenig Schnee können Gleitschneelawinen auftreten und zur realen Gefahr werden. Laut einer Befragung des DAV planen 83 % der Bergwanderer ihre Touren im Voraus. Im Winter ist es bei jeder Schneelage ein absolutes Muss, die alpinen Gefahren zu beachten, um die eigene Sicherheit zu gewährleisten.



**Tip**

## Naturpark-Erlebnisausstellung kostenlos

Die Ausstellung zeigt die vielen Facetten des Naturparks Nagelfluhkette und lädt die ganze Familie zum Entdecken ein. Die Naturpark-Erlebnisausstellung im Naturparkzentrum Nagelfluhkette in Immenstadt-Bühl ist von Dienstag bis Samstag von 9:30 bis 16:00 Uhr und Sonntag von 9:30 bis 13:00 Uhr geöffnet.



# Verantwortung übernehmen

## Zertifikat der Gemeinwohlökonomie für die Hörnerdörfer

Die Tourismus Hörnerdörfer GmbH (THG) hat sich mit ihrer ersten Gemeinwohl-Bilanz nach den Standards der Gemeinwohl-Ökonomie (GWÖ) einer besonderen Herausforderung gestellt – und kann nun stolz auf das beeindruckende Ergebnis von 278 Punkten verweisen. Es zeigt, dass wirtschaftlicher Erfolg und gesellschaftliche Verantwortung erfolgreich miteinander verbunden werden können.



Marie Scholtes (Studentin HS Kempten), Melanie Rothmayr (Geschäftsführerin Tourismus Hörnerdörfer), Prof. Dr. Guido Sommer (Dekan der Hochschule Kempten), Tamina Kiesling (Projektmanagement Tourismus Hörnerdörfer) mit dem Testat der Gemeinwohlökonomie für die Tourismusdestination Allgäuer Hörnerdörfer.

## Nachhaltigkeit ist Herzenssache

Als eines der ersten touristischen Unternehmen der Region hat sich die THG der Gemeinwohl-Bilanzierung unterzogen. Die GWÖ bewertet Unternehmen nicht nur nach wirtschaftlichen Kriterien, sondern auch nach Werten wie Menschenwürde, Solidarität, Gerechtigkeit und ökologischer Nachhaltigkeit. Das Ergebnis von 278 Punkten bestätigt eine wertorientierte Ausrichtung und ein Engagement für einen verantwortungsbewussten Tourismus.

Geschäftsführerin Melanie Rothmayr bringt es auf den Punkt: „Unsere Natur und die authentische Kulturlandschaft liegen uns besonders am Herzen. Mit der Gemeinwohl-Bilanz zeigen wir, dass wir diese Verantwortung ganzheitlich wahrnehmen und aktiv leben.“

## Praxisnah durch Wissenschaft. Kooperation mit der Hochschule Kempten

Die Bilanzierung erfolgte gemeinsam mit der Hochschule Kempten. Studierende des Masterstudiengangs „Innovation, Unternehmertum und Leadership“ haben unter der Leitung von Prof. Dr. Guido Sommer und GWÖ-Experte Jörn Wiedemann die Bewertung mit der THG erarbeitet. Prof. Sommer, Dekan der Fakultät

Tourismus-Management, hebt die besondere Zusammenarbeit hervor: „Hier verbinden sich wissenschaftliche Methoden mit unternehmerischer Praxis – eine Win-win-Situation für alle Beteiligten und ein wertvoller Beitrag für Gesellschaft und Umwelt.“

## Offenheit und Dialog für eine nachhaltige Zukunft

Ziel der THG ist es, die nachhaltige Ausrichtung sichtbar zu machen – für Gäste, Partner und Leistungsträger. Nach dem Motto „Mach es besser und rede davon!“ soll das Bewusstsein für verantwortungsvollen Tourismus geschaffen und gestärkt werden. Gleichzeitig plant die THG, das Angebot in den Bereichen Wandern und Barrierefreiheit weiter auszubauen und dabei vorhandene Ressourcen sinnvoll zu nutzen.

Auch die lokale Bevölkerung soll stärker in den Dialog eingebunden werden, denn nur durch offene Kommunikation kann eine nachhaltige Entwicklung entstehen, die Naturschutz und Lebensqualität vereint. „Wir sind überzeugt, dass wir gemeinsam viel bewegen können, wenn wir offen über unsere Verantwortung sprechen und Lösungen finden“, so Rothmayr.

Mit dieser erfolgreichen Gemeinwohl-Bilanz setzt die THG ein starkes Zeichen für die Zukunft des Tourismus in den Hörnerdörfern – nachhaltig, wertorientiert und im Einklang mit Mensch und Natur.

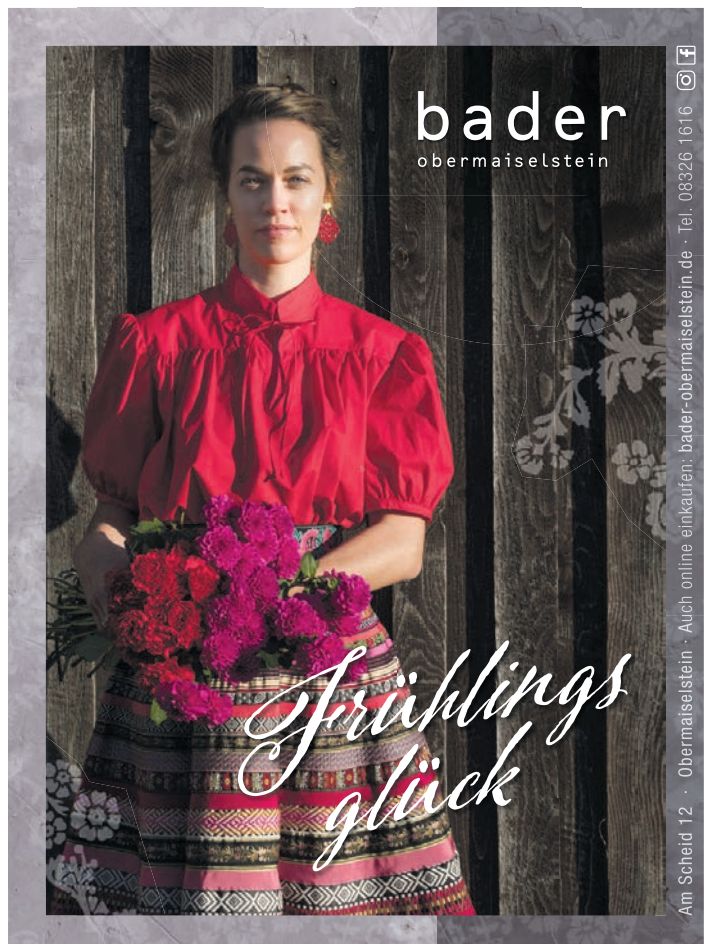



# Ausstellung Semesterarbeit der TH Augsburg

## in der Fiskina in Fischen

Ein Genuss vom Feinsten mit herrlichem  
Blick über die Oberallgäuer Bergwelt



**Alphorn**  
DAS LANDHOTEL  
MIT WEITBLICK



Traditionelle, heimische **Allgäuer Küche** im Wohlfühlambiente.

Wir verwöhnen Sie gerne in unserem Restaurant und auf der herrlichen Sonnenterrasse.

**Jeden Sonntag** findet von 11.30 bis 12.00 Uhr das traditionelle Alphornblasen mit **Weißwurstfrüh-schoppen** auf unserer Aussichtsterrasse statt.

Genießen Sie unseren zuvorkommenden und freundlichen Service! Sie sind herzlich willkommen!

Traditionelle Alphorn-Kurse vom "Schnupperer" bis zum "Fortgeschrittenen" auf Anfrage.

Restaurant geöffnet von Freitag bis Dienstag 14.00 bis 20.00 Uhr. Gerne Tischreservierung.

LANDHOTEL ALPHORN \*\*\* S  
Familie Pöschl  
Kirchgasse 18 • D-87527 Ofterschwang  
Tel. +49 8321 6634 0

info@landhotel-alphorn.de  
www.landhotel-alphorn.de

Anfang April 2024 begaben sich rund 70 Studierende der Technischen Hochschule Augsburg auf eine viertägige Exkursion nach Fischen. Ziel der Exkursion war es, das städtebauliche Entwicklungspotenzial der Gemeinde zu erkennen und in Form von Plänen, Beschreibungen und Modellen auszuarbeiten. In Zweier-teams, ausgestattet mit Klemmbrett und Kamera, erkundeten die Studierenden die Gegebenheiten vor Ort und sammelten wertvolle Informationen für ihre Semesterarbeiten. Erste Überlegungen, Skizzen und Modellarbeiten wurden bereits während des Aufenthaltes in Fischen im großen Saal der Fiskina gefertigt. Die Ergebnisse dieser intensiven Arbeit wurden Mitte Juli 2024 in Augsburg präsentiert. Unter den Gästen waren auch Erster Bürgermeister Bruno Sauter und Gemeinderätin Ursula Müller, die sich für die kreativen Ansätze der Studierenden interessierten. Die besten Arbeiten wurden ausgewählt, um in einer Ausstellung in Fischen präsentiert zu werden.

Bei dieser Vernissage können sich die Besucher auf eine spannende Erklärung zu den einzelnen Arbeiten freuen, die direkt von den Studierenden sowie dem begleitenden Professor Marcus Rommel gegeben wird.

**Die Ausstellung wird bis Montag, 10. März 2025, für alle Interessierten täglich von 10:00 – 17:00 Uhr zugänglich sein.**

Alle Bürgerinnen und Bürger sind herzlich eingeladen, die kreativen Ideen und Konzepte der Studierenden zu entdecken und sich über die Entwicklungsmöglichkeiten der Gemeinde Fischen zu informieren.



## Bio-Regional-Fairer Markt 12. April 2025, 11–17 Uhr

Südlichste Stadt Deutschlands  
Alpenstadt der Allgäuer Alpen



### In und um die Markthalle:

- Faire Waren, Textilien, Dekoartikel u.v.m.
- Bio-Regionale Lebensmittel
- Aktionen für Kinder
- Rahmenprogramm
- Cafeteria

Besuche Sonnhofen [www.sonnhofen.de](http://www.sonnhofen.de)

### IHRE BERATERIN FÜR ANZEIGENWERBUNG

**Alina Felder**

Telefon: 08323 802-134 | E-Mail: [afelder@allgaeuer-anzeigeblatt.de](mailto:afelder@allgaeuer-anzeigeblatt.de)

# Gemeinschaftliche Ausstellung in der Fiskina in Fischen

Stefanie Siering – Jenny Fässler-Obermeyer – Ulrich Kirsch

## Stefanie Siering

Stefanie Siering beschäftigt sich in ihrem Arbeitsalltag mit experimentellen Drucktechniken und Malerei. Zeichnungen und fotografische Elemente werden von ihr als Monotypie umgesetzt und malerisch weiterbearbeitet. Acryl, Tusche und Ölfarbe kommen dabei zum Einsatz, gerne auf Untergründen wie Hartfaser oder Holz, die manuell mit Werkzeugen weiter bearbeitet werden können. Eine zweite, in das Material gesetzte Ebene entsteht, die das Handwerk eines Holzschnittes offenlegt. Doch anstatt diesen Holzschnitt klassisch auf Papier zu drucken, lässt die Künstlerin diesen als Bestandteil des Bildes bestehen. Seit 1997 arbeitet Stefanie Siering als Selbstständige in Ulm, wo sie im Stadtzentrum eine Werkstatt betreibt und stetig neue Ideen und Themen entwickelt.



Stefanie Siering

Jenny Fässler-Obermeyer

Ulrich Kirsch

## Jenny Fässler-Obermeyer

Der Mensch mit seinen Stimmungen und Gefühlen sowie die Tier- und Pflanzenwelt, oft mit einer humorvollen Vermenschlichung, stehen im Mittelpunkt der künstlerischen Arbeit von Jenny Fässler-Obermeyer. Ihr kreativer Prozess beginnt mit einem rein intuitiven Impuls. In einem fortlaufenden Dialog mit ihrem Werk entwickelt sie über lange Zeiträume hinweg immer neue Bildgeschichten, die sie übereinanderlegt und immer weiter verfeinert. So entstehen durchdachte Kompositionen, in denen das Sichtbare und das Verborgene miteinander verschmelzen. Dieses künstlerische Konzept beruht auf der Idee, dass alles – auch das Unsichtbare – eine Wirkung hat und trägt. In der Ausstellung in der Fiskina präsentiert sie ihre Arbeiten zum Thema Flora und Fauna.

## Ulrich Kirsch

Der Maler Ulrich Kirsch ist Autodidakt und hat sein Atelier in Sonthofen.

Was er dort an Leidenschaft, Energie, Zufriedenheit – wenn ein Bild »gefühl« fertig ist – entwickeln kann, so formuliert er es, ist einfach unbeschreiblich. Im Umgang mit Farben, verschiedenen Malgründen wie Aluminium, sonstigen Materialien und Hilfs-

mitteln zum Erzielen von Effekten und Kontrasten sowie durch die Möglichkeit, aus dem Innersten heraus Akzente zu setzen, wird ihm immer wieder bewusst, welche ungeahnten Möglichkeiten in der nicht gegenständlichen Malerei liegen, aber auch, wie reizvoll die präzise Darstellung in der Gegenständlich-

keit ist. Er findet es großartig, immer wieder die Augen neu zu öffnen, um mit Neugier, Fantasie und allen Sinnen kreativ sein zu können.

In der Ausstellung in der Fiskina zeigt er eine Auswahl seiner Werke. Von der abstrakten wie gegenständliche Malerei bis hin zur Pop Art. Einen kleinen Teil seines Ausstellungsbeitrags widmet er Interpretationen zu Themen wie „Die friedliche Revolution“, „Gesichter unserer Zeit“, „Umwelt“ sowie „Erinnerung und Gedenken“.

**Die Ausstellung kann bis Dienstag, 8. April 2025, täglich von 10:00 bis 17:00 Uhr in der Fiskina in Fischen besucht werden.**

# Faschingsumzug Obermaiselstein

Faschingsdienstag, 4. März, um 13:29 Uhr durch den Ort

Am Faschingsdienstag ist es so weit, dann ziehen die Narren wieder durchs Dorf. Alle Närrinnen und Narren sind herzlich eingeladen, den Gaudiwurm anzufeuern und am bunten Treiben teilzunehmen. Die Aufstellung ist am Schützenhaus, der Umzug führt über den Burgschrofenweg und „Am Scheid“ vorbei. Nach dem Umzug darf im Haus des Gastes & bei der Feuerwehr Obermaiselstein gerne weiter gefeiert werden – gute Stimmung ist garantiert.



# Mit dem Alpinium unterwegs – Auf Spurensuche zur Mittelalpe

Dienstag, 4. und Donnerstag, 6. März

Tierspuren im Winter sind wie die Bibliothek der Natur: Beim Stöbern, Schmökern und Lesen entwickeln sich die spannendsten Geschichten. Doch wie können diese Geschichten aus Pfoten-, Klauen- und Fußabdrücken gelesen werden? Begib dich gemeinsam mit den Rangerinnen und Rangern des Alpinium auf eine Winterwanderung und entdecke nicht nur die Spuren im Schnee, sondern erfahre auch, welche Tiere dahinterstecken. Und selbst in der Pflanzenwelt lassen sich während der kalten Jahreszeit spannende Entdeckungen machen.

Unterwegs mit dem Alpinium erlebst Du die einzigartige Flora und Fauna der Allgäuer Alpen und erhältst gleichzeitig einen Einblick in den Arbeitsalltag der gebiets- und fachkundigen Rangerinnen und Rangern. Denn zu deren Aufgabengebiet gehört neben den Führungen auch die Erfassung der alpinen Artenvielfalt.

**Treffpunkt:** 9:50 Uhr Bushaltestelle/ Parkplatz Mittelalpe (Riedbergpass)

**Dauer:** ca. 2 Stunden (Ende an der Mittelalpe; eigenständiger Rückweg zusätzlich ca. 45min)

Wegstrecke einfach: ca. 2,5 km und 65 Höhenmeter

**Anmeldung erforderlich:** Bei der Gästeinformation Obermaiselstein, [www.hoernerdoerfer.de](http://www.hoernerdoerfer.de) oder unter Tel. 08326 277, Anmeldung bis 16:00 Uhr am Vortag, die Teilnahme ist kostenlos.

**Wichtig:** Führungsende ist auf der Mittelalpe, dort besteht die Möglichkeit zur Einkehr. Bitte warme Winterschuhe mit gutem Profil und dem Wetter angepasste Kleidung mitbringen. Wir sind auf einem gewalzten Winterwanderweg unterwegs.



# Funkenfeuer – eine leuchtende Tradition

Samstag, 8. März und Sonntag, 9. März

Am Wochenende nach Aschermittwoch brennen die Funkenfeuer in den Hörnerdörfern. Und in den Funken brennt Geschichte, eine uralte Tradition.

Na, was heißt alt?

Alte Urmenschen nutzten schon vor grob zwei Millionen Jahren Feuer, etwa nach Blitzschlägen.

Jüngere Urmenschen lernten vor gut 700.000 Jahren selbst Feuer

zu entfachen. Blicken wir nur rund zweieinhalb Tausend Jahre zurück ins alte Rom, kommen wir der Sache näher. Dort wurde immer am 1. März das heilige Feuer im Vesta-Tempel entzündet – zu Beginn eines neuen Jahres. Es heißt, die Funkenfeuer, die jährlich am ersten Sonntag nach Aschermittwoch abgebrannt werden, beruhen auf diesem Ritual. Häufiger wird der Brauch aber weiter nördlich angesiedelt, in der heidnisch-germanischen Mythologie: Mit Feuer feiert man den Sieg des Sonnengottes Baldur über den Winter. Wissen wird man's nie genau, passend ist beides. Auch im Allgäu läutet der Funkensonntag den neuen Jahreskreis der Natur ein. Man ruft den Frühling, ruft Licht und Wärme, ein neues Wachsen und Gedeihen. Dafür muss die eisige Umklammerung des Winters gebrochen werden. Das Mittel der Wahl ist natürlich Feuer. Je größer, desto besser. So wachsen unter fleißigen Händen nach den tollen Tagen der Fasnacht meterhohe Holztürme in den Hörnerdörfern. Geschickt geschichtet stehen sie meist etwas oberhalb der Orte und werden nach dem „Richtfest“ streng bewacht, damit kein Strolch sie vor der Zeit in Brand steckt. Das passiert erst am Abend des Funkensonntags und alle warten gespannt darauf, dass die Funkenhex, eine Lumpenpuppe, die den bösen Winter symbolisiert und ganz oben im Funken hängt, von den Flammen verschlungen wird. Ob der Brauch seinen Anfang bei Vesta-Feuer oder nordischen Göttern nahm, bleibt gern dahingestellt. Eine gesellige Runde bei Glühwein, Punsch und zimtsüßen „Funkenkiechle“ ist Grund genug für die leuchtendste Tradition im Allgäu.



## Die Funken brennen in den Hörnerdörfern am Samstag, 8. März 2025

- um 18:00 Uhr im Obermaiselsteiner Ortsteil Oberdorf

## am Sonntag, 9. März 2025

- um 18:00 Uhr an der Talstation der Hörnerbahn in Bolsterlang

- um 18:30 Uhr am Funkenplatz Ofterschwang (Hochwiesweg)

- um 19:00 Uhr im Fischinger Ortsteil Maderhalm (Stinesser Skilift)

- um 19:00 Uhr im Fischinger Ortsteil Langenwang; Treffpunkt um 18:30 Uhr am „Kindergarten“ in Langenwang – von dort Fackellauf zum Funken am Hattenberg

- um 19:00 Uhr im Fischinger Ortsteil Oberthalhofen, Richtung Schöllang

- um 19:00 Uhr in den Ofterschwanger Ortsteilen Hüttenberg, Tiefenberg und Sigishofen

- um 19:00 Uhr in Balderschwang am Feuerwehrhaus

## Après-Ski-Party

Samstag, 8. März, ab 14:00 Uhr,  
auf der Wurzelhütte in Ofterschwang

Die Wurzelhütte (direkt an der Weltcup-Abfahrt) lädt alle Winter-sportbegeisterten und Feierwütigen zur Après-Ski-Party am 8. März ein. DJ Walle auf Malle wird mit seinen mitreißenden Beats und einer Auswahl an angesagten Hits für beste Stimmung sorgen. Kommt vorbei und feiert mit!



# Ruppaner

SCHUHE & MODE

Am Anger 5 · 87538 Fischen  
Telefon 08326 7505 · WhatsApp 0178 5784899

[www.ruppaner.com](http://www.ruppaner.com)

Mo – Fr 9.15 – 18.00 Uhr + Sa 9.15 – 13.00 Uhr

 **Obermaiselstein**  
Hörner Dörfer

### STURMANNSHÖHLE IN OBERMAISELSTEIN

DIE EINZIG BEGEBBARE HÖHLE DES ALLGÄUS INFO:  
+49 08326 38309

AKTUELLE INFORMATIONEN & FÜHRUNGSZEITEN  
ERHALTEN SIE UNTER: [WWW.STURMANNSHOEHLE.DE](http://WWW.STURMANNSHOEHLE.DE)

 **NATURPARK**  
NAGELFLUHKETTE

BEWEGENDE  
NATUR –  
GESCHÜTZTE  
LEBENSVIelfALT

## Bockbierfest in Obermaiselstein

Samstag, 15. März, um 20:00 Uhr,  
im Haus des Gastes

Der Trachtenverein Obermaiselstein lädt zu einem geselligen Bockbierfest ins Haus des Gastes in Obermaiselstein ein. Musikalisch wird der Tanzabend von zwei Gruppen gestaltet: Die „Dreiecksmusi“ aus dem Lechraingebiet und das „Ländlertrio Augenschmaus“ aus der Schweiz spielen abwechselnd zum Tanz und zur Unterhaltung auf. Von traditioneller und alpenländischer Volksmusik über bodenständige, schweizer Ländlermusik mit reichlich Gesang hin zu Schlagerliedern ist an diesem Abend für jeden Geschmack etwas dabei. Eintritt: 10,00 €; Kartenvorverkauf ab 3. März in der Gästeeinfahrt Obermaiselstein. Restkarten ggf. an der Abendkasse. Einlass ab 16 Jahren (Ausweiskontrolle). Mit Meistpreis und Barbetrieb.



# Theaterfreunde Fischen spielen Dreiakter im Dialekt

„Allein unter Kühen“ von Cornelia Willinger

Termine jeweils um 20:00 Uhr in der Fiskina in Fischen

Premiere am Freitag, 21. März 2025

Samstag, 22. März 2025

Freitag, 28. März 2025

Samstag, 29. März 2025

## Der Name ist Programm:

Der Bergbauer Mathias (Hubert Müller) wurde schon wieder von einer Frau (Marita Müller) verlassen und er schwört, dass ihm mithilfe der AOH (Auffanghilfe für Oberallgäuer Hardcoremachos) keine Frau mehr über die Schwelle kommt. Die betagten Eltern (Renate Auffinger und Poldi Willwerth) möchten dringend einen Erben und mithilfe der geschäftstüchtigen Lisa Ramberg (Simone Greiner), die alles Lebendige außer Obst und Gemüse verkauft, wird die balinesische Bauerntochter Palinda (Pauline Facchini) eingeflogen.

Die Eltern täuschen eine plötzliche Altersschwäche vor und bringen den überforderten Mathias an den Rand seiner Kraft, damit er Palinda einstellt. Der Nachbar Herbert (Bolzi Schmid), möchte seine Schwester an Mathias zurückgeben und verliebt sich Hals über Kopf in die exotische Schönheit Palinda, die den Bauernhof mit balinesischen Göttern dekoriert und ein Reisfeld anlegt ...

Es gibt ein neues Bühnenbild zu sehen, aufwendig von Markus Auffinger (der sich auch um die Technik kümmert) und Gottfried Schmid mit viel Liebe aufgebaut.

Auf der Fisinger Theaterbühne ist wieder einiges los. Es wird fleißig geprobt und viel gelacht. Regie führen Margot Keck und Susi Schmid. D' Fisingar Theatrar froied sich, wenn dier kummed! Kartenvorverkauf in den Gästeinformationen der Hörnerdörfer oder unter Tel. 08326 36460.



## Blechverrückt – Jubiläumskonzert

Samstag, 22. März, um 20:00 Uhr,  
im Festsaal Kitzebichl in Bolsterlang

Die Blechbläserband „Blechverrückt“ beschreibt sich selbst mit „Blasmusik unlackiert und ungeniert“. Anlässlich ihres zehnjährigen Jubiläums veranstalten die Musiker im Jahr 2025 eine Jubiläumstour. Eines der Konzerte der jungen Blechbesetzung findet am Samstag, 22. März, um 20:00 Uhr im Festsaal Kitzebichl in Bolsterlang statt. Die Gruppe besteht aus sieben jungen Musikanten aus Bayerisch-Schwaben, die verrückt nach guter, echter, handgemachter Blasmusik sind. Sie stehen für Spaß am Musizieren, pure Lebensfreude und beste Unterhaltung mit Blasmusik auf höchstem Niveau. Das Repertoire umfasst die ganze Bandbreite der Blasmusik von Traditionsmarsch, über Stücke aus dem Programm von Ernst Mosch, hin zu Eigenkompositionen und Werke junger, talentierter Komponisten. Die Musikkapelle Bolsterlang lädt ganz herzlich zu diesem besonderen Event ein und freut sich auf einen gut gefüllten Konzertsaal. Karten können bereits vorab unter [www.musikkapelle-bolsterlang.de](http://www.musikkapelle-bolsterlang.de) reserviert werden. Restkarten an der Abendkasse. Eintritt: 20,00 €

## Second-Hand-Markt für Selbstverkäufer in Fischen

Sonntag, 23. März 2025,  
von 13:00 bis 16:00 Uhr in der Fiskina

Der katholische Frauenbund Fischen lädt herzlich zum beliebten Second-Hand-Markt „lüeg amol“ ein. Hier können Selbstverkäufer allerlei gebrauchte Waren für Kinder, Teenager und Erwachsene anbieten und entdecken.

**Aufbau: ab 11:30 Uhr**

**Verkauf: 13:00 bis 16:00 Uhr**

Anmeldung und weitere Informationen unter [frauenbund-fischen@gmx.de](mailto:frauenbund-fischen@gmx.de) oder [basar-frauenbund@gmx.de](mailto:basar-frauenbund@gmx.de)

Für das leibliche Wohl ist natürlich wieder bestens gesorgt: Kaffee, Kuchen und Wienerle warten auf die Gäste. Der gesamte Erlös geht zugunsten des Bunten Kreises in Kempten.



## Dröhme schmunzle und siniere – Ökum. Seniorennachmittag

Dienstag, 25. März, um 14:30 Uhr in der Evang. Kirche „Zum Guten Hirten“ in Fischen

mit dem Mundartautor, Kabarettist und Liedermacher Helmut Rothmayr aus Altstädten. Helmut Rothmayr bezeichnet sich selbst gerne als Hofnarr, der mit seinen Geschichten, Gedichten und Liedern unterhalten, aber auch zum Nachdenken anregen will. In all seinen Beiträgen ist seine tiefe Verwurzelung in seine Allgäuer Heimat zu spüren. Mit kleinen Alltagsgeschichten nimmt er dabei auch sein Umfeld und sich selbst gerne auf die Schippe. Beginn in der Evang. Kirche „Zum Guten Hirten“, anschließend Kaffee und Kuchen im Evang. Gemeindezentrum.



Helmut Rothmayr

## Rund-ums-Kind-Basar in Obermaiselstein

Sonntag, 30. März ab 14:00 Uhr im Haus des Gastes

Am Sonntag, 30. März, von 14:00 bis 16:00 Uhr (Einlass Schwangere + 1 Person um 13:30 Uhr), findet wieder der „Rund-ums-Kind-Basar“ im Haus des Gastes in Obermaiselstein statt. Verkauft werden Kinderkleidung, Kinderfahrzeuge, Spielsachen, Baby-Ausstattung, Kindersitze, Schwangerschaftsmode etc. Auch wird eine große Auswahl an hausgemachten Kuchen (auch zum Mitnehmen), Kaffee und Wienerle angeboten. Der Erlös wird u. a. dem Kindergarten Obermaiselstein, der Volksschule Fischen-Ofterschwang oder speziellen Einrichtungen gespendet. Weitere Informationen oder Nummernvergabe unter [basar-obermaiselstein@gmx.de](mailto:basar-obermaiselstein@gmx.de).



## Cäcilienkonzert der Bläuerschule Fischen

Sonntag, 30. März um 14:00 Uhr, in der Fiskina in Fischen

Neben den Bläserklassen aus Fischen und Ofterschwang, der Kinderblasmusik und der Jugendkapelle Fischen werden auch Solovorträge und Ensembles der verschiedenen Instrumentalklassen zu hören sein. Die Bläuerschule mit Vorstand Hermann Eberle und Musikschulleiter Thomas Wolf möchte mit dem Cäcilienkonzert die Vielfalt und Bandbreite der musikalischen Ausbildung in Fischen der Öffentlichkeit präsentieren. Neben den einzelnen Vorträgen der jungen Musikerinnen und Musiker gibt es am Rande des Konzerts natürlich auch die Gelegenheit sich über das Ausbildungsangebot der Bläuerschule zu informieren, Instrumente zu testen und die Lehrkräfte der Bläuerschule kennenzulernen. Somit sind nicht nur langjährige Freunde und Unterstützer der Bläuerschule eingeladen, sondern natürlich auch alle interessierten Eltern und Kinder.

**Der Eintritt zum Konzert ist frei.** Die Bläuerschule freut sich über freiwillige Spenden im Anschluss an das Konzert. Ende ca. 15:30 Uhr.



**GASTHOF KRONE FISCHEN**

**Bayerische Schmankerl – Regionale Küche:**

Aus Fischinger Jagd:  
★ Reh-, Hirsch-, und Gamsfleisch  
Vom Aignerhof Matthias Aigner:  
★ Schweine und Rindfleisch  
Vom Biohof Sebastian und Franz Keller:  
★ Kalbfleisch  
Vom Biohof Florian Zweng:  
★ Rindfleisch  
Vom Haslachhof Stefan und Hans Haslach:  
★ Ochsenfleisch  
...  
*Viele reden von regional, wir machen es...*

**Wir freuen uns auf Euch!**  
– Ralf Haubold und Team –

Auf der Insel 1  
87538 Fischen i. Allgäu  
Telefon 08326 4049577  
[www.gasthof-krone-fischen.de](http://www.gasthof-krone-fischen.de)  
Inhaber: Ralf Haubold  
Montag / Dienstag Ruhetag

# Minigolf in Fischen feiert Eröffnung mit neuem Pächter

Samstag, 5. April, um 13:00 Uhr, im Weidach

Auf das Plätzchen, fertig, los! Das Erlebnis-Minigolf in Fischen startet frisch und neu mit einer großen Party in die Saison. Die bemerkenswert großen Allgäu-Inszenierungen auf und neben den Bahnen bleiben, ebenso die sportlichen Herausforderungen. Fürs feinschmeckerische Vergnügen sorgt ab dem 5. April das Team vom Kiosk „Martés“ und bei der Eröffnung darf man sich gerne von beidem überzeugen. Zwischen 13:00 und 18:00 Uhr gibt's Kaffee, Kuchen und Waffeln, dazu Musik und eine Tombola für alle Minigolf-Minis. Spielen darf man natürlich auch, zum Jubeltag zahlen die Großen nur 5,00 Euro, die Minis 3,50 Euro.

Außerdem zwei heiße Tipps für den Kalender: „Auf die Ostereier fertig los“. Dann dürfen sich alle Kinder auf dem Platz über tolle Osterüberraschungen freuen.

Samstag, 19. April, Erlebnis-Mini-Golf in Fischen

Sonntag, 20. April und Montag, 21. April Golf-Äple in Obermaiselstein



## Frühjahrsbasar für Selbstverkäufer in Bolsterlang

Sonntag, 6. April, um 13:00 Uhr, im Festsaal Kitzebichl

Der Kindergartenförderverein Bolsterlang veranstaltet am Sonntag, 6. April, von 13:00 Uhr bis 16:00 Uhr, einen **Kinder- und Mädels-Basar** für Selbstverkäufer. Verkauft werden können Kleidung, Schuhe, Spiel- und Fahrzeuge für Kinder jeden Alters sowie alles was die Damenwelt begehrt.

Für das leibliche Wohl wird mit selbst gebackenen Kuchen, Wienerle mit Semmel, Getränken und Kaffee gesorgt. Anmeldung für Verkäufer und weitere Infos unter [www.bolsterlanger-basar.de](http://www.bolsterlanger-basar.de)



## Oxymel – die heilende Kraft des Sauerhonigs

Dienstag, 8. April um 19:00 Uhr im kath. Pfarrheim in Fischen

Oxymel ist ein traditionelles Heilmittel, dessen Name aus dem Griechischen stammt und „Sauerhonig“ bedeutet. Dieses Mittel hat eine Jahrtausende alte Geschichte, denn schon in der Antike war die Kombination aus Honig und Essig für ihre gesundheitsfördernde Wirkung bekannt. Oxymel wurde von Heilerinnen und Heilern gleichermaßen geschätzt und ist heute wieder in den Fokus der Naturheilkunde gerückt. Am Dienstag, dem 8. April, um 19:00 Uhr im Katholischen Pfarrheim Fischen, erfahren Sie in einem spannenden Vortrag, was Oxymel genau ist, welche Wirkungen es auf den Körper hat und wie es individuell angewendet werden kann. Von der Stärkung des Immunsystems über die Förderung der Verdauung hin zu seiner Rolle als sanfter Energiebooster bietet Sauerhonig vielfältige Einsatzmöglichkeiten für Ihre Gesundheit und Ihr Wohlbefinden. Elfriede Lochbihler bringt Ihnen verschiedene Oxymel-Varianten zum Probieren mit und am Abend wird ein Oxymel frisch hergestellt, von dem Sie ein kleines Fläschchen

mit nach Hause nehmen dürfen. Eine Anmeldung ist bis zum 4. April bei Manuela Strobel unter der Tel. 08326 381573 möglich. Der Unkostenbeitrag beläuft sich auf 5,00 € pro Person. Die Veranstaltung wird vom katholischen Frauenbund Fischen organisiert.





# Oberallgäuer Frühjahrs- hegeschau

Freitag, 11.  
und Samstag, 12. April,  
im Haus des Gastes in  
Obermaiselstein



Auch in diesem Frühjahr veranstaltet der Kreisjagdverband Oberallgäu die „Oberallgäuer Frühjahrs-Hegeschau“ in Zusammenarbeit mit der Gemeinde Obermaiselstein.

**Freitag, 11. April ab 13:00 Uhr bis Samstag, 12. April 15:00 Uhr**

Besichtigung der jagdlichen Ernte  
Die Trophäen von Gams-, Reh und Rotwild bieten Einblicke in die faszinierende Welt der heimischen Fauna.

**Freitag, 11. April, 19:00 Uhr**

„Jägerhuigarte“ (Jägerabend) im Saal, mit den Oberallgäuer Jagdhornbläsern und Unterhaltungsmusik.

**Samstag, 12. April, 10:00 Uhr**

Öffentliche Hegeschau-Versammlung mit Ansprachen, Informationen sowie Übergabe der Ehrenbrüche, Ehrungen und einem Vortrag.

An beiden Tagen kann das Präparate-Mobil mit heimischen Wildtieren am Haus des Gastes besucht werden.

Für das leibliche Wohl sorgt das Restaurant „Allgäuer Stuben“. Der Kreisjagdverband Oberallgäu und die Gemeinde Obermaiselstein freuen sich auf Ihren Besuch. Der Eintritt ist frei.

## Ob i sing oder ob i spiel

Freitag, 11. April um 19:00 Uhr  
im Kurhaus Fiskina in Fischen

Auch in diesem Jahr findet am Freitag vor dem Palmsonntag, am 11. April 2025, um 19:00 Uhr das bekannte Jugendvolksmusiktreffen des Trachten- und Heimatvereins D' Holzar Fischen statt. Jungen Musikern und Sängern wird bei dieser Veranstaltung die Möglichkeit gegeben, das Erlernte einem breiten Publikum auf einer großen Bühne vorzutragen. Ob steirische Harmonie, Akkordeon, Gitarre, Hackbrett, Zither, Gesang oder Jodler ... die Jugendlichen beweisen allein oder in der Gruppe, oft zum allerersten Mal auf einer Bühne, was sie können. Flotte, zünftige Volksmusik, gemütliche Stubenmusikstücke sowie die Jugendschuhplattlergruppe des Trachtenvereins stehen auf dem Programm. Anmeldungen sind bis 4. April unter [info@holzar.de](mailto:info@holzar.de) möglich.



## Süße Osterhasen – das schnelle Rezept

Rund um die Osterzeit wimmelt es von Osterhäschen. Sie grüßen als Blumenstecker, hoppeln über Servietten oder verstecken sich in bunten Fensterbildern.

Besonders lieb sind uns die Mümmelmänner, wenn sie als leckeres Gebäck auf dem Ostertisch landen. Mit diesem Rezept sind die Hasen fast so schnell gebacken, wie sie weggeknuspert werden ...

### Zutaten:

- 400 g Mehl
- 1 Päckchen
- + 2 TL Backpulver
- 1 große Prise Salz
- 100 g Zucker
- Vanille aus ¼ Schote
- 1 Ei
- 200 g Magerquark
- 6 EL Milch
- 8 EL neutrales Öl



### Zubereitung:

Den Backofen auf 200 °C Ober-/Unterhitze vorheizen. Ein Backblech mit Backpapier auslegen. Alle Zutaten bis auf Mehl und Backpulver in einer Schüssel verrühren. Mehl und Backpulver einsieben und mit den Knethaken des Rührgeräts verkneten. Anschließend mit den Händen weiter kneten, bis ein geschmeidiger Teig entsteht, der nicht klebt. Den Teig etwa 1 cm dick ausrol-



len und große Eier austechen. Oben mittig auf etwa ein Drittel der Länge einschneiden, die Seiten leicht eindrücken und die Hasenohren „langziehen“. Die Hasen auf das Backblech legen und etwa 20 Minuten backen, bis sie goldgelb sind. Nach dem Abkühlen mit geschmolzener Schokolade oder Zuckerschrift Augen und Schnurrhaare aufmalen. Viel Freude beim Backen und Naschen.

# Kunterbuntes Osterprogramm für Kinder

## Von Kegel bis Kasperle



Griß Gott, ihr Fehla und ihr Buebe! – das ist Allgäuerisch und heißt: Hallo, ihr Mädchen und Jungs! Hallo und herzlich willkommen zu unserem großen Kinderprogramm in der Osterzeit: Wir suchen mit Euch die geheimen Spuren des Osterhasen, wir kegeln mit Karacho, wir helfen gemeinsam dem Kasperle bei seinen Abenteuern und lassen uns vom Zauberer Thomasius einen Ballon-Zoo bauen, wir knacken die Rätsel der Dorfralleye und sorgen mit einem Osterfeuer dafür, dass der Winter sich verzieht.

Also, liebe Fehla und Buebe, wenn ihr schon ungefähr eine Handvoll Jahre alt seid, schnappt Euch Eure Erwachsenen und meldet Euch zum Osterprogramm an.

Alle Informationen und Anmeldeformalitäten gibt es online unter Hörnerdörfer-Erlebnisse und in jeder Gästeinformation.

## Das Kinder-Osterprogramm im Überblick

**Montag, 14. April um 10:00 Uhr**  
**in der Gästeinformation Obermaiselstein**

**Oster-Bastelei** – Gemeinsam werden wir kreativ und basteln ein schönes Mitbringsel zu Ostern.

Anmeldung bis zum Vortag in der Gästeinformation Obermaiselstein. (Mit Allgäu-Walser-Pass kostenfrei)

**Dienstag, 15. April um 16:00 Uhr in der Fiskina in Fischen**  
**Tri Tra Trullala ... der Kasperle ist wieder da!** Kasperltheater „Der Kasperl und der verschwundene Osterhase“ mit Marie Luise Kaiser, Puppentheater für Kinder ab 4 Jahren (3,00 € pro Nase)

**Mittwoch, 16. April um 9:30 Uhr in Bolsterlang**  
**Oster-Dorfralleye** – Spannende Schnitzeljagd, für die festes Schuhwerk und wetterfeste Kleidung gebraucht werden. Anmeldung bis zum Vortag in der Gästeinformation Bolsterlang. Gestartet wird ab 2 Kindern (mit Allgäu-Walser-Pass 3,00 €)

**Donnerstag, 17. April um 10:00 Uhr am Parkplatz Tiefenberger Moos in Ofterschwang**  
**Osterwanderung** – Wir machen uns auf die Suche nach den Spuren des Osterhasen ... mal schauen, ob wir seinen Weg finden. Es gibt viel Interessantes in der Natur und unserer unmittelbaren Umgebung zu entdecken. Anmeldung in der Gästeinformation Ofterschwang (mit Allgäu-Walser-Pass kostenfrei)

**Montag, 21. April um 10:00 Uhr im Kurpark in Ofterschwang**  
**Osternest-Suchen** – Der Osterhase ist durch Ofterschwang gehoppelt und hat im Kurpark Osternester versteckt, die darauf warten gefunden zu werden. Anmeldung in der Gästeinformation Ofterschwang. (mit Allgäu-Walser-Pass kostenfrei).

**Dienstag, 22. April um 17:30 Uhr am Grillplatz Burgschrofen in Obermaiselstein**  
**Oster-Lagerfeuer** – Mit einem Oster-Lagerfeuer wird der Winter offiziell verabschiedet und der Frühling eingeläutet. Der Verkehrsverein Obermaiselstein sorgt für Verpflegung. Für Kinder ab 0 Jahre, aber nur in Begleitung Erwachsener. Anmeldung in der Gästeinformation Obermaiselstein.

**Mittwoch, 23. April um 16:00 Uhr in der Fiskina in Fischen**  
**Zauberer Thomasius** – Fantastische Zauberschau mit anschließendem Modellieren von „fun-tastischen“ Ballontieren für Kinder ab 4 Jahren, (4,00 € pro Nase).



**Donnerstag, 24. April um 10:00 Uhr in der Gästeinformation Ofterschwang**  
**Bastelspaß am Vormittag** – Wir basteln eine tolle Osterdekoration und freuen uns auf viele kleine „Bastler“ und tolle Kunstwerke. Anmeldung in der Gästeinformation Ofterschwang. (mit Allgäu-Walser-Pass kostenfrei)

**Freitag, 25. April um 10:00 Uhr im Haus des Gastes in Obermaiselstein**  
**Osterkegeln** – für alle Kinder ab sechs Jahren. Anmeldung in der Gästeinformation Obermaiselstein (mit Allgäu-Walser-Pass kostenfrei)

**Freitag, 25. April um 17:00 Uhr im Feuerwehrhaus in Bolsterlang**  
**Besuch bei der Feuerwehr** – Um Anmeldung zum Vortag 16:00 Uhr wird gebeten. Für Kinder ab 6 Jahren, mind. 2 Teilnehmer, (mit Allgäu-Walser-Pass kostenfrei)

## „Bio-Regional-Faire“ Markt in Sonthofen

Samstag, 12. April von 11:00 – 17:00 Uhr, in der Markthalle

Der „Bio-Regional-Faire“-Markt wächst von Jahr zu Jahr. Diesen Veranstaltungserfolg hat die Stadt Sonthofen und die Steuerungsgruppe „Fairtrade“ zum größten Teil den Markthändlern, die mit viel Leidenschaft und Begeisterung ihre Stände betreiben, sowie der tatkräftigen Unterstützung einiger Sponsoren zu verdanken. Die kompletten Markteinnahmen aus Standgebühren und der Erlös aus der Cafeteria werden jedes Jahr für einen guten Zweck gespendet. Mit Aktionen für Kinder und Rahmenprogramm.



## Preisschafkopfen

Samstag, 19. April, um 20:00 Uhr, im Festsaal Kitzebichl in Bolsterlang

Das traditionelle Preisschafkopfen vom Veteranenverein Bolsterlang findet am 19. April 2025 um 20:00 Uhr im Kitzebichl Bolsterlang statt. Der 1. Platz bekommt eine Motorsäge MS 171. Zudem warten auf die anderen Gewinner weitere Sachpreise. Der Einsatz beträgt 15,00 € pro Teilnehmer.



## Heidelbeerhugo – mit dem Kabarettisten Michael Bauer

Freitag, 25. April um 20:00 Uhr in der Fiskina in Fischen



„Ich produziere lustige Videos, weil es mir Spaß macht und ich anderen Menschen ein Lächeln schenken möchte. Ich lache online und auf der Bühne über das Leben, über mich selbst und die Dinge, die mir im Laufe des Tages passieren. Viele Leute erkennen sich wieder und gönnen sich mit meinem neuen Solo-Programm „Was frag ich auch so blöd?“ einen Abend lang Auszeit vom Alltagsstress.“ Haben Sie je eine Frage gestellt und währenddessen gewusst, dass die Antwort ein Blödsinn sein wird?

Michael Bauer passiert das ganz oft. Sein Sohn ist sechzehn und seine Frau ist alles, außer sie selbst, wenn sie hungrig ist. Gelegentlich ist sie nicht einmal mehr ein Mensch. Dann verlässt die Fähigkeit zu sprechen ihren Körper und sie baut sich vor Michael auf. Einhundertachtundfünfzig Zentimeter Gallertmasse bereit zum Äußersten, wenn das Hühnerschnitzli nicht in den nächsten 30 Sekunden durchgegart ist. Die Frage: „Na, hast du schon ein kleines Hungri?“, würde Michaels Ableben besiegeln. Das weiß er. Manchmal fragt er also auch nicht blöd, aber meistens kann er es sich nicht verkneifen. Vor allem im Büro agiert Michael mit besonderem Fingerspitzengefühl. „Was is'n leicht?“, ist locker, luftig und zeigt genau das richtige Maß an Empathie, wenn sein Chef mal wieder weinend aus der Vorstandspräsentation zurückkehrt. Aber auch im Internet hinterfragt Michael, ob die Menschheit

wirklich Social Media Filter braucht, die zeigen, welche Frucht man ist – nicht isst. Er findet äußerst unterhaltsam Antworten. Sogar, wenn keiner gefragt hat.

### Über den Künstler

Aufgewachsen im „Edel-Ghetto“ Alt Erlaa im 23. Wiener Gemeindebezirk, hat Michael Bauer die meiste Zeit seiner Jugend fuß- und basketballspielend mit vielen anderen Kindern am Sportplatz verbracht.

In der Schule ist er dann aufgeblüht – aber nur in den Pausen. Vor allem in der Handelsakademie konnte der passionierte Beobachter und Geschichtensammler derart viel brisantes Hintergrundwissen über seine Lehrkräfte sammeln, dass die Verleihung der Matura die einzige Möglichkeit war, ihn loszuwerden.

Karrieretechnisch war Michael bereits in jungen Jahren leitender Angestellter in einem Großkonzern, schlief sich seither aber – mehr als erfolgreich – nach unten und trug fortan keinerlei Führungsverantwortung mehr.

Seit geraumer Zeit hat sich Michael unter seinem Alias Heidelbeerhugo eine große Fangemeinde „erTikTokt“. Nicht zuletzt die Kurzsketche über einen geduldigen Vater und seinen pubertierenden Sohn sind besonders beliebt. Diese kleinen Sittenbilder können durchaus als zeitgemäßes Remake der legendären Bildgeschichten von e.o.plauen bezeichnet werden.

Wenn du wissen möchtest, warum sich Michael so sehr über ein ganz besonderes Chicken Mc Nugget gefreut hat, warum er im Flugzeug nur Angst hat, wenn es noch auf dem Boden steht oder warum er oft stundenlang mit beiden Armen in den Tiefkühlereisen wühlt, **dann hol dir Tickets in einer der Gästeinformationen der Hörnerdörfer unter Tel. 08326 36460 oder online über [www.hoernerdoerfer.de/kulturzeit](http://www.hoernerdoerfer.de/kulturzeit). Eintritt im Vorverkauf 18,00 €, Abendkasse 20,00 €.**

## 8. Donz in d`Mai z` Bolsterlang

Mittwoch, 30. April, um 20:00 Uhr,  
im Festsaal Kitzebichl

Die Bolsterlanger Plattler laden wieder zum „Donz in d`Mai z` Bolsterlang“ in den Festsaal Kitzebichl ein. Für Tanz und Stimmung sorgen „Bloßamol“ und das „Alpkraimer Trio“. Auch ein Meistpreis wird vergeben. Das bedeutet, dass die Ortschaft, welche die meisten Besucher aufweisen kann, einen kleinen Sachpreis erhält. Für das leibliche Wohl an der Bar sorgen die Bolsterlanger Plattler und im Saal werden Sie vom Kitzebichl-Team bestens versorgt. Der Eintritt beträgt 9,50 € und Einlass ist ab 18 Jahren (mit Ausweiskontrolle).



Bolsterlanger Plattler

## Wander-Ausstellung WILDWUCHS

„Allgäuer Kräuter im Wandel der Zeit“

Wildkräuter sind kraftvolle Pflanzen, sie sind unkontrollierbar und unbeugsam. Sie bewegen sich im Rhythmus der Jahreszeit, lieben extreme klimatische Bedingungen und reagieren höchst sensibel auf den menschlichen Einfluss. Und sie können einfach verschwinden, deswegen stehen viele von ihnen auf der Roten Liste. Noch bietet das Allgäu eine große Kräutervielfalt, gerade in den höher gelegenen Regionen.

Das Allgäuer Kräuterwissen zu sammeln und den Respekt und die Wertschätzung der Wildkräuter zu fördern, ist das Ziel der Ausstellung.



Sie macht die Bedeutung und den Wandel der Kräuter sichtbar, spannt den Bogen von der Vergangenheit bis zur Gegenwart und versucht einen Blick in die Zukunft. Wildheit in der Darstellung, interaktive Stationen und praktische Alltagsanwendungen prägen die Ausstellung.

„Bart!“, der Tannenbart führt die Jüngsten unterhaltsam durch den „Wildwuchs“.

Der Holder erzählt von seinem Wandel nicht nur innerhalb der Jahreszeit, sondern auch in Geschichten aus der Vergangenheit, über Harry Potters „Elderstab“ und über Trendprodukte wie dem Cocktail „Hugo“. Poetische Texte von Bärbel Bentele stimmen die Betrachter auf das verborgene Wesen der Pflanzen ein. Mit frischem, klarem, würzig-waldigem Duft wird die Sage von den Wilden Männle umspielt.

Welchen Einfluss Kräuter auf Sinne und Seele haben, können Sie tasten, hören, schmecken, sehen und fühlen. Gehen sie auf eine Entdeckungsreise ...

Kräuter wurden von den Menschen seit alters her in der Heilkunde verwendet und haben ihren Stellenwert bis heute sowohl in der ärztlich verordneten Phytotherapie als auch in der Volksheilkunde. Am Beispiel der Arnika wird deutlich, wie sich ihre Anwendung im Krankheitsfall vom Mittelalter bis in die Gegenwart gewandelt hat.

Auch Allgäuer Kräuterpioniere kommen zu Wort, wie z. B. Susanne Fischer-Rizzi, Wolf-Dieter Storl oder die früheren Wegbereiter wie Pfarrer Sebastian Kneipp und Pius Lotter.

Die Ausstellung kann vom 11. April bis 4. Juni 2025 täglich von 10:00 bis 17:00 Uhr in der Fiskina besichtigt werden. Die Vernissage findet am Mittwoch, 30. April, um 18:00 Uhr statt.



Öffnungszeiten:

Frühstück	
täglich	8 - 10.30 Uhr
So	8 - 12.00 Uhr
Mittag (auf Anfrage)	
Sa & So	12 - 14.00 Uhr
Kaffee & Pâtisserie	
täglich	14 - 17.00 Uhr
Abend	
täglich	18 - 21.00 Uhr

www.kiehnes-freistil.de  
post@kiehnes-freistil.de  
08321 3509



# Allgäuer Wildkräuterkongress

Mittwoch, 30. April bis Freitag, 2. Mai in der Fiskina in Fischen

Bereits zum 6. Mal lockt der Allgäuer Kräuterland e. V. zahlreiche Besucher aus ganz Deutschland nach Fischen und läutet dort im Kurhaus Fiskina den Frühling ein. Mit „**Traditionelle (Kräuter) Heilkunde für die neue Zeit**“ möchte der Kongress einen zukunftsweisenden Impuls geben.

## Offene Programmpunkte für alle:

Eröffnet wird der Allgäuer Wildkräuterkongress von der **Kunstausstellung „Wildwuchs“** welche auch noch nach dem Kongress in der Fiskina in Fischen besichtigt werden kann. **Die Vernissage ist am Mittwoch, 30. April, um 18:00 Uhr.**

Herzlich eingeladen sind Besucher **im Anschluss an die Vernissage zum Konzert mit der Stangenbohnenpartei ab 19:30 Uhr.** Der Eintritt ist auf Spendenbasis.

**Am Freitag, 2. Mai findet der Kräutermarkt „Markt der Möglichkeiten“ an der Fiskina statt.**

## Kongress am Donnerstag, 1. Mai 2025 und Freitag, 2. Mai 2025 (nur mit Anmeldung):

Besuchen Sie eine spannende Kräuterpersönlichkeit oder riechen Sie den balsamischen Duft der Lärche – in Werkkursen und Vorträgen. Und tauchen Sie ein in ein Leben in Verbundenheit. Ob Permakultur oder starke Nerven – mit unseren erfahrenen Referent\*innen wie z. B. Dr. Markus Strauß, Ingrid Neß, Julia Wehnert, Gerti Epple oder Andreas Haller erleben Sie starke Themen der aktuellen Zeit.

Als **Patin** begleitet den Allgäuer Wildkräuterkongress **Marlis Bader**.

**Veranstalter** des Allgäuer Wildkräuterkongresses ist der Verein **Allgäuer Kräuterland e.V.**, der mit seiner Arbeit dazu beitragen

möchte, die wunderschönen Naturräume im Allgäu zu erhalten, die Artenvielfalt in der Region zu fördern und einen besonderen Zugang zur Natur der Pflanzen und Kräuter zu schaffen.

Zudem bietet er ein vielfältiges Seminarprogramm rund um das Thema Kräuter und Wildpflanzen an. Ein Schwerpunkt sind die drei beliebten und gefragten Jahresausbildungen: Wildkräuterführer/in-Ausbildung, Fachausbildung für Selbstversorgung und Kräutermeister-Ausbildung.

Buchung und weitere Informationen unter

[www.allgaeuer-kraeuterland.de](http://www.allgaeuer-kraeuterland.de)



# Benefizkonzert des Bundespolizeiorchesters München

Sonntag, 4. Mai um 20:00 Uhr in der Fiskina in Fischen

Vom klassischen Konzertmarsch bis zum modernen Pop-Song – bei Benefizkonzerten zeigt das Bundespolizei Orchester München, dass es außer Märschen auch mit sinfonischer Blasmusik, bayerischen Klängen oder Pop und Swing begeistern kann und bravurös die Bandbreite aller musikalischen Facetten meistert.

## Biografie

Das Bundespolizei Orchester München hat den Auftrag, das Image der Bundespolizei in der Öffentlichkeit zu pflegen. Mit seinen professionellen Darbietungen ist das Orchester ein bedeutender Sympathieträger und Repräsentant der Bundespolizei. Auftritte erfolgen zu verschiedenen Anlässen, wie z. B. bei dienstlichen Feierlichkeiten, zu Zwecken der Öffentlichkeitsarbeit und zur Nachwuchswerbung, zugunsten wohltätiger Einrichtungen ...

Auch CD-Produktionen, Fernseh- und Rundfunkaufnahmen gehören dazu. Oft werden namhafte Gesangssolisten und auch junge Instrumentalisten begleitet. Das Bundespolizei Orchester München verfügt über ein vielfältiges Repertoire, bestehend aus Originalkompositionen der symphonischen Blasmusik, Konzertmärsche, Musical- und Operettenbearbeitungen, Ouvertüren und

Opernmelodien, Swingmusik im Big Bandsound, Filmmusik, Rock-, Pop- und volkstümliche Musik.

**Eintritt frei** – Spenden für den Verein „Lebenshilfe Sonthofen“ erbeten.



# Wie schmückt man ein schönes Dorf?

## Der Maibaumbrauch im Allgäu



Der Mai. Ein schöner Monat. Er läutet den Sommer ein. Grund genug für ein Fest und für ein Fest macht man sich fein, putzt sich heraus und zeigt sich in feinstem Gewande. Ein menschlicher Festgast öffnet einfach Kleiderschrank, Schuhcremose und Parfümflakon und schon kann er geschmiegelt, gestriegelt und duftend feiern. Aber was macht ein Dorf, will es sich dem Wonnemonat gebührend schmücken? In den Hörnerdörfern ist das gar nicht so einfach – die Dörfer sind ja alle schon so herzallerliebste und es mit

der Schönheit des Allgäuer Bergpanoramas aufnehmen zu wollen, wäre ein eitles Unterfangen. Sie schaffen es trotzdem. Mit einem prunkvollen Maibaum. In so einem Maibaum steckt viel Arbeit. Es wird lange gesägt und geschleppt, gemalt und geschmückt. Der Stamm wird geschlagen und entastet, mit Schildern besetzt, und auf die Spitze kommt eine prächtige Krone aus Buchs und bunten Bändern. Zum Unikat machen den Maibaum die Schilder. Es sind (in einem sehr weit gefassten Sinne) „Zunft“-Schilder: Sie stam-

men von Vereinen, wurden von wichtigen Gewerben gestiftet oder zeigen Schlüsselszenen aus der Orts-Chronik. Ist der Maibaum fertig, ist er der Star des Dorfes! Er wird mit viel Trara aufgerichtet und ist das erst mal vollbracht, darf gefeiert werden! Die Maifeiern empfangen ihre Besucher mit viel Musik, gutem Essen und einem besonderen Begleitprogramm – es lohnt also ein früher Blick auf die Termine – für den schönsten 1. Mai hat man leider die Qual der Wahl.

### Termine in den Hörnerdörfern:

**Mittwoch, 30.04.2025**

20:00 Uhr in Bolsterlang: Tanz in den Mai im Festsaal Kitzebichl

**Donnerstag, 1. Mai 2025**

09:30 Uhr in Balderschwang: Maibaum aufstellen und Frühschoppen am Feuerwehrhaus

10:00 Uhr in Sigishofen: Maibaum aufstellen am Dorfplatz

11:00 Uhr in Langenwang: Maibaum aufstellen an der Kapelle mit Live-Musik

11:00 Uhr in Ofterschwang: Maibaum aufstellen mit Musik an der Gästeinformation

13:00 Uhr in Hüttenberg: Maibaum aufstellen mit Musik und Plattlern am Feuerwehrhaus

**Sonntag, 4. Mai 2025**

12:00 Uhr Bolsterlang: Maibaumaufstellen mit Musik im Kurpark am Kitzebichl



STADT  
HAUS  
GALERIE

KUNST IM  
KULTURVIERTEL

mit wechselnden Ausstellungen

StadthausGalerie, Marktstr. 12, 87527 Sonthofen  
Mi bis So 14 bis 17 Uhr [www.stadthausgalerie.de](http://www.stadthausgalerie.de)



Sonthofen

## Abwechslungsreiches Ausstellungsprogramm

### in der StadtHausGalerie Sonthofen

STADT  
HAUS  
GALERIE

Seit 2020 zeigt diese Kunstinstitution im Allgäu auf einer Ausstellungsfläche von knapp 500 m<sup>2</sup> abwechslungsreiche Ausstellungen auf höchstem Niveau. Sehenswert sind allein schon die Räumlichkeiten in einem Gebäude, das seit dem 13. Jahrhundert das Ortsbild mitprägt.

Anfang der 2000er-Jahre wurde der ehemalige Sitz des Botenfuhrwerksbetriebs Bader mit viel Herzblut und Fingerspitzengefühl grundlegend saniert und zu einer Galerie umgebaut. Bei der Auswahl der Ausstellungen werden zwei Schwerpunkte gesetzt: Zum einen präsentiert sich hier die vielfältige und lebendige Allgäuer Kunstszene, zum anderen werden auch Werke namhafter überregional und international bekannter Kunstschaffender ausgestellt.

#### Ausstellungen im Frühjahr 2025

Bis 14. März: „Stein trifft Farbe“ mit Skulpturen von Cédric Rouze und Malerei von Jorge Alfonso

23. März bis 10. April: Ausstellung in Kooperation mit Sonthofer Schulen

11. April bis 1. Juni: „Guido Weggenmann & Friends“  
Weitere Informationen unter [www.stadthausgalerie.de](http://www.stadthausgalerie.de)



## Freizeittipps

### Alpenwildpark – Fütterung der Wildtiere

Hier können heimische Wildtiere und seltene Greifvögel beobachtet, fotografiert und hautnah erlebt werden. Tägl. ab 11:00 Uhr geöffnet. Aktuelle Informationen und Anmeldung unter Tel. 08326 8163. Führungen nur auf Anfrage; Di, Do, Fr u. Sa. tägl. Winterwildfütterung.

### Älteste Eibe in Deutschland



Die älteste Eibe Deutschlands – zwischen 2.000 und 4.000 Jahre alt – steht etwas oberhalb Balderschwangs (ca. 20 Gehminuten ab der Kirche). Es handelt sich um eine weibliche Doppel-Eibe. Nach Expertenansicht sind hier die Restteile eines einzigen Baumes zu sehen. Beide Teile treiben gleichzeitig aus, besitzen die gleichen Nadelfarben, haben die gleichen Zweigstellungen und erreichen beide eine Höhe von sechs Metern.

### Angeln

- Fischen: Grund- und Scharbenbach 16. April bis einschließlich 14. September (Tageskarte 18,00 €); Auwaldsee 1. Mai bis einschließlich 14. Oktober (Tageskarte 13,00 €) Angelkarten erhalten Sie gegen Vorlage eines gültigen Jahresfischereischeines in der Gästeinformation Fischen
- Ofterschwang: staatl. Fließgewässer im Gemeindegebiet Ofterschwang (Krebsbach und Ettersbach) 1. Mai bis 14. September (Tageskarte 25,00 €) Angelkarten erhalten Sie gegen Vorlage eines gültigen Jahresfischereischeines in der Gästeinformation Ofterschwang

### Bergbahnen (auch für Fußgänger)

Wer den Weitblick vom Gipfel genießen und sich den Aufstieg sparen will, kann sich bequem mit den Bergbahnen nach oben tragen lassen.

#### Hörnerbahn Bolsterlang:

Erste Bergfahrt 8:30 Uhr, letzte Talfahrt 16:00 Uhr. Kostenloser Transport von Kinderwagen.

#### Weltcup-Express Ofterschwang:

Erste Bergfahrt 8:30 Uhr, letzte Talfahrt 16:00 Uhr.

### Die Goldene Acht – Naturerlebnisweg Obermaiselstein



Der Naturerlebnisweg führt quer durch Obermaiselstein, an 13 Stationen werden Informationen mit interaktiven Elementen zum Kurbeln, Klappen, Drehen oder Zuhören sowie Spielgeräten verbunden. So wird Wissen mit Spiel und Spaß für die ganze Familie vermittelt. Auf insgesamt 4,5 Kilometern können Erwachsene und Familien mit Kindern die positiven Zusammenhänge zwischen Landwirtschaft und Biodiversität erfahren.

### Flutlichtskifahren in Fischen

Jeden Montag und Mittwoch von 17:30 Uhr bis 20:00 Uhr ist der Stinesser in Fischen in Betrieb. Die Abfahrten bei Dunkelheit und Flutlicht sind für klein und groß ein besonderes Erlebnis. Bis 12.03.25

## Generationenpark (Fitnessgeräte)

Spielerisch Energie für Körper, Geist und Seele tanken und den Körper in Schwung bringen. Der Generationenpark (neben dem Kneipp-Tretbecken im Kurpark in Fischen) mit unterschiedlichen Geräten steht jederzeit bereit. Fünf Sportgeräte für Jung und Alt fördern Beweglichkeit sowie Koordination und stärken die Ausdauer.

## Gleitschirm-Tandemfliegen



Das Oberallgäu aus der Vogelperspektive erkunden.

- OASE Flugschule GmbH, Tel. 08326 38036  
[www.oase-paragliding.com](http://www.oase-paragliding.com)
- Flugschule Oberallgäu Klaus Eberle, Tel. 08323 9696612  
[www.tandemflug.info](http://www.tandemflug.info)
- Vogelfrei; Tandemfliegen mit Profis, Tel. 0151 12766111,  
[www.vogelfrei.de](http://www.vogelfrei.de)
- Himmelsritt - Gleitschirm- und Tandemflüge, Joachim Fieß,  
Tel. 0175 5423522 [www.himmelsritt.jetzt](http://www.himmelsritt.jetzt)
- Flugschule Markus Milz, Tel. 08321 9328,  
[www.flugschule-milz.de](http://www.flugschule-milz.de)

## Gutes vom Dorf – Rundweg



Warum eine Wanderung nicht direkt mit einem Einkauf regionaler Köstlichkeiten verbinden?

Die „Gutes vom Dorf-Wanderung“ führt nicht nur durch die traumhafte Natur rund um das Hörnerdorf Ofterschwang, sie führt auch an Sennereien, Gaststätten und handwerklichen Betrieben vorbei, in denen Sie den Menschen begegnen, die für ihre Tradition und ihr Handwerk brennen. Die Rundwanderung kann beliebig erweitert oder verkürzt werden. Der Start in die Tour ist an jedem Punkt möglich.

## Heimathaus mit FIS-Skimuseum



Beim „Gschwenderhaus“ in Fischen handelt es sich um ein typisches Allgäuer Bauernhaus aus dem 17. Jahrhundert. Besichtigt werden kann das Wohnhaus sowie Schopf, Stall und Tenne mit alten Pferdekarren. Das FIS-Skimuseum (eines von 30 Skimuseen mit dieser Auszeichnung weltweit) im selben Haus zeigt eine unglaubliche Vielfalt an Exponaten aus der Geschichte des alpinen, des nordischen Skilaufs und weiteren Wintersportarten. Geöffnet jeden Dienstag und Donnerstag von 15:00 bis 17:00 Uhr. Bürger und Gäste aus den Hörnerdörfern haben freien Eintritt. Gruppen (nach Vereinbarung mit Führung unter Tel. 08326 239 oder Tel. 0152 24226064) und sonstige Personen bezahlen 2,00 €.

## Kutschfahrten



Anmeldung für Kutschfahrten direkt unter:

Fischen:

- M. Aigner, Tel. 08326 2451204 (Maderhalm)
- H. Althaus, Tel. 08326 7383 (Oberthalhofen)
- C. Seidel, Tel. 08326 9771 (Berg)

Obermaiselstein:

- B. Müller, Tel. 0170 8100318

Bolsterlang

- N. Wenz, Tel. 08326 385816

Balderschwang

- M. Schelling, Tel. 0043-6643037239 (Hittisau)



## Langlaufen



In den Hörnerdörfern gibt es ca. 110 Kilometer gespurte Langlaufloipen, sowohl klassisch als auch für Skating. Diese verbinden die Orte Ofterschwang, Bolsterlang, Obermaiselstein und Fischen miteinander. Balderschwang, das fünfte Dorf der Hörnerkette, setzt noch ein paar „Schneeflocken“ drauf: In diesem Langlaufparadies auf 1.044 m Höhe führt die zertifizierte Grenzlandloipe durch das Balderschwanger Tal bis nach Hittisau in Vorarlberg (Österreich) und gilt von Dezember bis März als schneesicher. Übernachtungsgäste der Hörnerdörfer laufen mit einem gültigen Allgäu-Walser-Pass auf den in Balderschwang kostenpflichtigen Loipen gratis. Der QR-Code muss digital oder in ausgedruckter Form mitgeführt und auf Nachfrage vorgezeigt werden.

## Radio Horeb

Der private christliche Rundfunksender hat seinen Hauptsitz in Balderschwang. 1996 wurde die erste Sendung ausgestrahlt. Mittlerweile wird das Programm von der Ortsmitte aus dem 2009 erbauten und modernisierten Medienhaus mittels der modernen Rundfunktechnik DAB+ in die ganze Welt gesendet. Von Montag bis Samstag finden täglich um 16:00 Uhr Führungen durch die Studioräume statt.

## Reitmöglichkeiten

- Ofterschwang: Reitverein Muderholz, Tel. 08321 5558
- Obermaiselstein: Barbara Müller, auf Anfrage Tel. 0170 8100318

## Rodelverleih und Nachtrodeln



Am Stinesser gibt es TÜV-geprüfte Holzschlitten, die an den Liftbügeln befestigt werden können. Die Handhabung ist kinderleicht und somit perfekt für den Familienspaß geeignet. Der Fahrer wird sitzend auf dem Schlitten den Hang hinaufgezogen; an der Ausstiegsstelle nur noch loslassen und schon kann hinabgesaust werden - Spaß, Action und eine tolle Atmosphäre bei Flutlicht sind garantiert. Verleih von Spezialrodel (Freitag) und normalen Holzschlitten (zu den Liftöffnungszeiten) direkt an der Liftkasse. Dort gibt es auch einen Kiosk mit Getränken und Speisen. Weitere Rodeltermine nach Vereinbarung unter Tel: 08326-385548. Bis 14.03.25.

## Sagenweg Obermaiselstein

Kommen Sie mit auf den Sagenweg. Durch wilden Wald, dorthin, wo das Wasser geheimnisvoll murmelt und vorbei an einer tief verborgenen Höhle begleiten Sie wundersame Wesen auf eine Reise in die Obermaiselsteiner Sagenwelt. Sobald es dunkel wird, erwachen die Jäger der Nacht – die Fledermäuse. Obwohl sie tagsüber schlafen, begegnen Sie ihnen an vielen Stationen. An allen Stationen, die mit einem QR-Code ausgestattet sind, können Sie auf dem Smartphone hautnah erleben, wie Drachen und andere wundersame Sagenwesen lebendig werden. Eine App muss dafür nicht installiert werden.

## Schneeschuhwandern



Auf großem Fuße durch die verschneite Allgäuer Bergwelt bei den geführten Schneeschuhwanderungen der Hörnerdörfer. Termine und nähere Informationen im Veranstaltungskalender sowie im Freizeitprogramm Winter.

## Skigebiete

- Fischen: Stinesser, täglich von 8.30 Uhr bis 16:00 Uhr, [www.stinesser-lifte.de](http://www.stinesser-lifte.de), Bis 16.03.25
- Ofterschwang/Gunzesried: GO Ofterschwang, täglich von 8:30 Uhr bis 16:00 Uhr, [www-go-ofterschwang.de](http://www-go-ofterschwang.de) Skibetrieb voraussichtlich bis Ende März (je nach Schneelage)
- Obermaiselstein: Berg-Naturerlebnis Riedbergerhorn-Grasgehren, täglich von 8:30 bis 16:00 Uhr, [www.grasgehren.de](http://www.grasgehren.de) und Idealhanglift unterhalb des Hotels Berwangerhof (nur bei ausreichender Schneelage in Betrieb)
- Bolsterlang: Hörnerbahn, täglich von 8:30 Uhr bis 16:00 Uhr, [www.hoernerbahn.de](http://www.hoernerbahn.de) Skibetrieb voraussichtlich bis Ende März (je nach Schneelage).
- Balderschwang: Balderschwanger Lifte, täglich von 9:00 bis 16:00 Uhr, [www.skigebiet-balderschwang.de](http://www.skigebiet-balderschwang.de)

## Skischulen:

- Fischen: Sport Hauber - Neue Skischule Steibis, [www.skischule.sport-hauber.de](http://www.skischule.sport-hauber.de)
- Ofterschwang/Gunzesried: Mikas Skischule, Michael Abrell, [www.mikas-skischule.de](http://www.mikas-skischule.de)  
Wintersportschule Oberallgäu, Anton Karg, [www.skischule-ofterschwang.de](http://www.skischule-ofterschwang.de)
- Obermaiselstein/Grasgehren: Skischule Grasgehren-Obermaiselstein, [www.skischule-grasgehren-fischen.de](http://www.skischule-grasgehren-fischen.de)
- Bolsterlang: Erste Ski- und Snowboardschule Bolsterlang, Harry Hiltensberger, [www.erste-skischule-bolsterlang.de](http://www.erste-skischule-bolsterlang.de)  
Christians Ski- und Snowboardschule, Christian Speiser, [www.christians-skischule.de](http://www.christians-skischule.de)  
Privatskischule Gerhard Speiser, [www.sport-shop-speiser.de](http://www.sport-shop-speiser.de)
- Balderschwang: Planet B. Wintersport, Jogi Januschowsky, [www.planetb.info](http://www.planetb.info)  
Schneesportschule Balderschwang, Matthias Holzmann; [www.skischule-balderschwang.de](http://www.skischule-balderschwang.de)  
Schneesportschule SnowPlus, Robert und Florian Knebel, [www.snow-plus.info](http://www.snow-plus.info)

## Spielplätze



- Fischen: direkt nach der Grundbachbrücke in Richtung Kräutergarten im Kurpark. Auf Höhe Mini-Golf-Platz befindet sich ein Niedrigseilgarten mit Kletterfels; Fischen-Au am Eisplatz direkt an der Illerbrücke; Langenwang: neben der Kapelle
- Ofterschwang: direkt beim Ofterschwanger Haus, Abenteuer-Spielplatz an der Weltcup-Hütte
- Obermaiselstein: am Haus des Gastes (Kurpark), auf der Spöckwiese beim Waldfestplatz; beim Grillplatz Burgschrofen, beim Restaurant Hirschsprungstuben
- Bolsterlang: am Kitzebichl direkt neben dem Minigolfplatz; Hörnis Rastplatz am Stuibenbach
- Balderschwang: direkt an der Bolgenach am Grill- und Festplatz; am Feuerwehrhaus, Naturspielplatz am Dorfgarten

## Sportpark

Sportpark in Fischen mit Tennishalle, Squash, Badminton, Tischtennis, Fitness-Studio, Saunalandschaft (Betriebszeiten siehe Homepage), Sportshop, Billard, Tischkicker, Solarien und Bistro. Aktuelle Informationen unter Tel. 08326 2691060 und [www.sportpark-fischen.de](http://www.sportpark-fischen.de)

## Sturmannshöhle

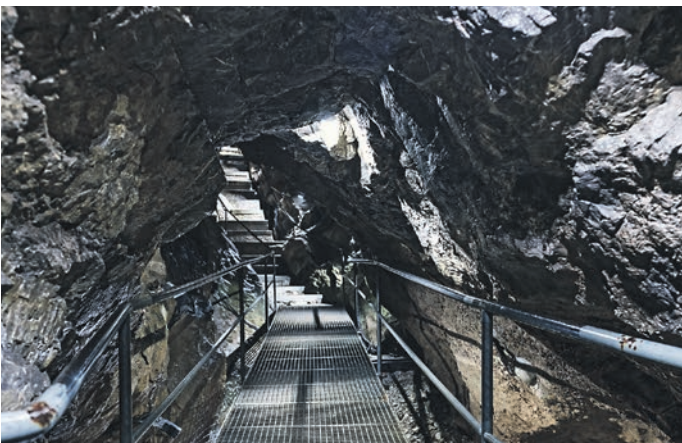

Den mystischen Geschichten und Erzählungen auf bequem gesicherten Stufen 300 Meter tief in die faszinierende Welt der Urzeit folgen. Der Sagenweg, der Wanderern Informationen über die Obermaiselsteiner Sagen, ihre Hintergründe und geologische wie traditionelle Details gibt, ist einen Spaziergang wert. Das Erdinnere erwartet die Besucher. Die Höhle ist ausschließlich im Rahmen einer Führung begehbar. Diese finden Mittwoch bis Sonntag von 11:00 Uhr bis 16:00 Uhr stündl. statt. In den Ferien täglich geöffnet. Eine Ticketreservierung wird empfohlen. Gäste mit vorab reserviertem Ticket haben bevorzugten Eintritt. Ab dem 28. April wegen Revision geschlossen.

## Wald- und Naturlehrpfade

Im Weidach in Fischen besteht ein weitläufiges Netz schöner Wanderwege. Am östlichen Illerufer wurde ein wasserwirtschaftlicher Lehrwanderweg angelegt. Auf 15 Tafeln werden Flora und Fauna des Gebirgsflusses anschaulich beschrieben. Gleich hinter dem Minigolfplatz in Fischen startet der Familien-Erlebnisweg „12 Tore“. Weitere Naturlehrpfade finden Sie im Tiefenberg Moor und von Ofterschwang nach Hüttenberg. Auch die Gemeinde Balderschwang bietet den Besuchern jeder Altersgruppe zwei Wege, den Naturlehrpfad am Schullandheim St. Franziskus sowie den Zeit- und Erlebnisweg (Höhenweg), durch das gesamte Tal.

## Wege für Leib und Seele

Vier Rundwanderwege führen durch die Hörnerdörfer an Kapellen und Kneippmöglichkeiten vorbei. Die Wege können in verschiedenen Abschnitten begangen werden, Parkplätze und Einkehrmöglichkeiten sind vielfach entlang der Rundwege vorhanden. Weitere Informationen erhalten Sie in den Gästeinformationen der Hörnerdörfer.

## Winterwandern



Die kilometerlangen Winterwanderwege in den Hörnerdörfern werden bestens präpariert. Besonders attraktiv sind die Panorama-Winterwanderwege von der Bergstation der Hörnerbahn ins Bolgental (7 km) und ab der Bergstation des Weltcup Express um das Ofterschwanger Horn (2,4 km), mit herrlichem Blick in die Oberallgäuer Winterwelt. Die aktuelle Winterwanderkarte und Infos zu geführten Wanderungen erhalten Sie in den Gästeinformationen der Hörnerdörfer..

## Zeitweg Balderschwang – sich Zit long

Das Phänomen Zeit ist bei einer Wanderung auf dem Balderschwanger Zeitweg allgegenwärtig. 16 familiengerechte Erlebnisstationen stellen das Leben der Menschen in den Balderschwanger Bergen, den Naturpark Nagelfluhkette und die darin lebenden Tiere und Pflanzen vor. Der Weg lädt dazu ein, sich Zeit zu nehmen - „sich Zit Llong“, wie die Balderschwanger sagen würden: Zeit zum Nachdenken. Zeit zum Schauen. Zeit zum Staunen. Der ca. fünf Kilometer lange, ursprünglich nur als „Höhenweg“ bezeichnete Wanderweg, der entlang des süd-exponierten Hangs oberhalb Balderschwangs verläuft, wurde durch die Stationen vom „normalen Wanderweg“ zum „Erlebnisweg“ für Jung und Alt. Es kann an mehreren Stellen zugestiegen oder abgekürzt werden.



## QR-Code für buchbare Erlebnisse

Wunschtermin prüfen.  
Plätze reservieren.  
Vorfreude beginnen –  
einfach, direkt und jederzeit.

# Veranstaltungen im März und April

### Jeden Montag im März und im April

- 09:00 **Rückenfit** – Anmeldung unter Tel. 08326 277. ▶ *Obermaiselstein, Alpfitt / Haus des Gastes*
- 09:00 **Pferdekutschfahrt durch das weiße Balderschwang** – Anmeldung unter Tel. 0043 664 3037239 erforderlich, Gruppen auf Anfrage. Termine werden individuell vereinbart. Keine festen Uhrzeiten. ▶ *Balderschwang, Hotelvorfahrt HUBERTUS Mountain Refugio Allgäu*
- 10:00 **Rodeln am Gschwend II** – Die Auffahrt mit dem Gschwend II Lift ist nur mit einem Leihrodel und Kleinliffticket möglich. Selbstverständlich ist die Rodelstrecke auch mit eigenem Rodel befahrbar. Täglich von 10:00 Uhr bis 15:00 Uhr geöffnet (ab 10 Jahre) ▶ *Balderschwang, Gschwend Lift II*
- 16:00 **Radio Horeb live erleben** – Führung durch die Studioräume im Medienhaus von Radio Horeb. Treffpunkt vor dem Eingang. ▶ *Balderschwang, Radio Horeb*
- 17:00 **Ortsführung und Begrüßung in Balderschwang** – Ein Alpdorf stellt sich vor und begrüßt die neuen Gäste. Dauer ca. 1 Std.; mit Anmeldung unter Tel. 08328 1056; kostenlos mit Allgäu-Walser-Pass. ▶ *Balderschwang, Gemeinde*
- 17:30 **Abendskifahren mit Flutlicht am Stinesser** – Skivergnügen nach Feierabend mit besonderer Atmosphäre. Bis 10.03.25 ▶ *Fischen, Familienskilifte Stinesser*

### Jeden Dienstag im März und im April

- 09:00 **Traumhafte Pferdekutschfahrt durch das weiße Balderschwang** – Anmeldung unter Tel. 0043 664 3037239 erforderlich, Gruppen auf Anfrage. Termine werden individuell vereinbart. Keine festen Uhrzeiten. ▶ *Balderschwang, Hotelvorfahrt HUBERTUS Mountain Refugio Allgäu*
- 10:00 **Rodeln am Gschwend II** – Die Auffahrt mit dem Gschwend II Lift ist nur mit einem Leihrodel und Kleinliffticket möglich. Selbstverständlich ist die Rodelstrecke auch mit eigenem Rodel befahrbar. Täglich von 10:00 Uhr bis 15:00 Uhr geöffnet (ab 10 Jahre) ▶ *Balderschwang, Gschwend Lift II*
- 10:00 **Winterliche Pferdekutschfahrten Bolsterlang** – Anmeldung bis zum Vortag 12:00 Uhr (für 22.04. bis Donnerstag vorher) unter 08326 8314. Mindestens 4 Vollzahler. Preis mit Allgäu-Walser-Pass: 25,00 € pro Erw. (ab 14 Jahre), 12,50 € pro Kind (ab 3 Jahre). ▶ *Bolsterlang, Gästeinformation*
- 10:30 **Sennereiführung Schweineberg** – Die Herstellung der Allgäuer Rohmilchkäsespezialitäten kennenlernen. Führung durch die Sennerei mit Käseprobe 2,00 € pro Person, Kinder frei ▶ *Offerschwang, Sennerei Schweineberg*
- 15:00 **Besichtigung des Fischinger Heimathauses mit FIS-Skimuseum** – Besuchen Sie das alte Bauernhaus mit Stube, Tenne, Stall, alten Kutschen und Ausstellungsstücken von früher (Gruppen nach Vereinbarung mit Führung). ▶ *Fischen, Heimathaus*

- 15:00 **Spielraum kreativ** – bei gutem und schlechtem Wetter – Weitere Informationen unter [www.naturkind-welt.de](http://www.naturkind-welt.de) ▶ *Ornachstr. 8, Fischen, Naturkind*
- 16:00 **Radio Horeb live erleben** – Führung durch die Studioräume im Medienhaus von Radio Horeb. Treffpunkt vor dem Eingang. ▶ *Balderschwang, Radio Horeb*
- 17:00 **Kneipp-Gesundheitsgymnastik** – (nicht in den Ferien). ▶ *Fischen, Volksschule*
- 16:30 **Naturerlebnis Winterwildfütterung des freilebenden Wild in Obermaiselstein** – Winterwildfütterung beim Alpenwildpark Anmeldung bis Mittags unter Tel. 08326 8163 oder in den Gästeeinformationen der Hörnerdörfer, Erwachsene ab 8,00 € Kinder bis einschließlich 14 Jahre ab 4,00 €. ▶ *Obermaiselstein, Alpenwildpark Berghof Schwarzenberg*
- 19:00 **Gymnastik für Jedermann (-frau)** – Eine Stunde Spaß an der Bewegung. Willkommen zur Probestunde im Kitzebichl in Bolsterlang. Bequeme Kleidung und gute Laune mitbringen. Info unter Tel. 0171 9353635. ▶ *Bolsterlang, Kitzebichl*
- 19:00 **Yoga für alle** – Anmeldung wegen begrenzter Teilnehmerzahl erforderlich unter Tel. 0172 1659909, pro Person 15,00 € ▶ *Balderschwang, Alp Chalet 34a (Schlipfhalde)*

### Jeden Mittwoch im März und im April

- 09:00 **Traumhafte Pferdekutschfahrt durch das weiße Balderschwang** – Anmeldung unter Tel. 0043 664 3037239 erforderlich, Gruppen auf Anfrage. Termine werden individuell vereinbart. Keine festen Uhrzeiten. ▶ *Balderschwang, Hotelvorfahrt HUBERTUS Mountain Refugio Allgäu*
- 10:00 **Nordic Walking** – Anmeldung unter Tel. 08326 277. ▶ *Obermaiselstein, Alpfitt/Haus des Gastes*
- 10:00 **Rodeln am Gschwend II** – Die Auffahrt mit dem Gschwend II Lift ist nur mit einem Leihrodel und Kleinliffticket möglich. Selbstverständlich ist die Rodelstrecke auch mit eigenem Rodel befahrbar. Täglich von 10:00 Uhr bis 15:00 Uhr geöffnet (ab 10 Jahre) ▶ *Balderschwang, Gschwend Lift II*
- 16:00 **Bierbrauen beim Bergbauernwirt** – Anmeldung unter 08326 7444. Mindestens 4 Teilnehmer. Teilnahme ab 16 Jahren möglich. Preis mit Allgäu-Walser-Pass: 22,00 € pro Person inkl. 3 Genussbiere (0,1 l). Bis 26.3., außer 5.3. ▶ *Bolsterlang, Restaurant Bergbauernwirt*
- 16:00 **Radio Horeb live erleben** – Führung durch die Studioräume im Medienhaus von Radio Horeb. Treffpunkt vor dem Eingang. ▶ *Balderschwang, Radio Horeb*
- 17:00 **„Stockerl schießen am Boden.“** – Den ganzen Winter über steht eine Eisstockbahn auf der großen Sonnenterrasse bereit. Für warme Getränke und kleine Snacks direkt an der Bahn ist natürlich auch gesorgt. ▶ *Balderschwang, Boden Eisstockbar*

- 17:30 **Abendskifahren mit Flutlicht am Stinesser** – Skivergnügen nach Feierabend mit besonderer Atmosphäre. Bis 12.03. ➤ *Fischen, Stinesser Lifte*
- 17:30 **Allgäuer Abend** – mit Livemusik. Anmeldung unter 08326 366157 erwünscht. ➤ *Bolsterlang, Charivari's Wintergarten*
- 18:00 **Vinyasa Yoga** – Lass dich durch die fließenden Bewegungen und deinen rhythmischen Atem tragen. Nur mit Anmeldung unter 0176 62344138. Außer Feiertags. ➤ *Bolsterlang, Kapellenweg 15*

### Jeden Donnerstag im März und im April

- 08:30 **Yin Yoga** – Verbessere deine Flexibilität, entspanne deine Muskeln und Faszien. Nur mit Anmeldung unter 0176 62344138. Außer Feiertags. ➤ *Bolsterlang, Kapellenweg 15*
- 09:00 **Traumhafte Pferdekutschfahrt durch das weiße Balderschwang** – Anmeldung unter Tel. 0043 664 3037239 erforderlich, Gruppen auf Anfrage. Termine werden individuell vereinbart. Keine festen Uhrzeiten. ➤ *Balderschwang, Hotelvorfahrt HUBERTUS Mountain Refugio Allgäu*
- 09:30 **„Die Entdeckerzwerge“ -Kindertreff für Kinder von 1 bis 3 Jahren** – Ein Ort an dem Kinder bedürfnisorientiert spielen und entdecken können, in einer Umgebung die „Ja sagt“ und dabei schult miteinander respektvoll umzugehen. Anmeldung erbeten bei Christina Haasen oder Monique Reinhardt unter Tel. 0172 3960890 ➤ *Fischen, Evang. Gemeindezentrum, Bolgenstr. 10b*
- 10:00 **Rodeln am Gschwend II** – Die Auffahrt mit dem Gschwend II Lift ist nur mit einem Leihrodel und Kleinliffticket möglich. Selbstverständlich ist die Rodelstrecke auch mit eigenem Rodel befahrbar. Täglich von 10:00 Uhr bis 15:00 Uhr geöffnet (ab 10 Jahre) ➤ *Balderschwang, Gschwend Lift II*
- 13:30 **Winterliche Pferdekutschfahrt ab Obermaiselstein.** – Anmeldung in der Gästeinformation unter Tel. 08326 277. Erw. 25,00 €, Ki. 12,50 €. Mindestteilnehmerzahl 4 Personen. ➤ *Obermaiselstein, Haus des Gastes*
- 14:00 **Spieletreff für Erwachsene** – Treff zum gemeinsamen Kaffeetrinken, anschließend unterhaltsame Spiele zum Training des Geistes. ➤ *Fischen, Evang. Gemeindezentrum, Bolgenstr. 10b*
- 15:00 **Besichtigung des Fischinger Heimathauses mit FIS-Skimuseum** – Besuchen Sie das alte Bauernhaus mit Stube, Tenne, Stall, alten Kutschen und Ausstellungsstücken von Früher (Gruppen nach Vereinbarung mit Führung). Feiertage geschlossen. ➤ *Fischen, Heimathaus*
- 16:00 **Radio Horeb live erleben** – Führung durch die Studioräume im Medienhaus von Radio Horeb. Treffpunkt vor dem Eingang. ➤ *Balderschwang, Radio Horeb*
- 16:00 **Kinder Yoga** – Für Kinder ab 5 Jahren geeignet. Nur mit Anmeldung unter 0176 62344138. Außer Feiertags. ➤ *Bolsterlang, Kapellenweg 15*
- 16:30 **Naturerlebnis Winterwildfütterung des freilebenden Wild in Obermaiselstein** – Anmeldung bis Mittags unter Tel. 08326 8163 oder in den Gästeinformationen der Hörnerdörfer, Erwachsene ab 8,00 € Kinder bis einschließlich 14 Jahre ab 4,00 €. ➤ *Obermaiselstein, Alpenwildpark*
- 18:00 **Eucharistische Anbetung** ➤ *Fischen, Frauenkapelle*
- 18:00 **Vinyasa Yoga** – Lass dich durch die fließenden Bewegungen und deinen rhythmischen Atem tragen. Nur mit Anmeldung unter 0176 62344138. Außer Feiertags. ➤ *Bolsterlang, Kapellenweg 15*
- 18:45 **Yoga für alle** – Anmeldung wegen begrenzter Teilnehmerzahl erforderlich unter Tel. 0172 1659909, pro Person 15,00 € ➤ *Balderschwang, Alp Chalet 34a (Schlipfhalde)*

### Jeden Freitag im März und im April

- 09:00 **Traumhafte Pferdekutschfahrt durch das weiße Balderschwang** – Anmeldung unter Tel. 0043 664 3037239 erforderlich, Gruppen auf Anfrage. Termine werden individuell vereinbart. Keine festen Uhrzeiten. ➤ *Balderschwang, Hotelvorfahrt HUBERTUS Mountain Refugio Allgäu*
- 09:30 **Rückenfit** – Anmeldung unter Tel. 08326 277. ➤ *Obermaiselstein, Haus des Gastes*

- 10:00 **Rodeln am Gschwend II** – Die Auffahrt mit dem Gschwend II Lift ist nur mit einem Leihrodel und Kleinliffticket möglich. Selbstverständlich ist die Rodelstrecke auch mit eigenem Rodel befahrbar. Täglich von 10:00 Uhr bis 15:00 Uhr geöffnet (ab 10 Jahre) ➤ *Balderschwang, Gschwend Lift II*
- 15:00 **Spielraum Sinneswelten** – Lustiges Musizieren mit Orffinstrumenten. Für Kinder ab 3 – 9 Jahre (mind. 8 Teilnehmer). Preis 15,00 € pro Kind. Anmeldung per Telefon unter 08326 3859977. ➤ *Fischen, Ornachstr. 8, Naturkind*
- 15:30 **Snowtubing in Balderschwang** – Snowtubingbahn am Skigebiet Riedbergerhorn. Freitag bis Sonntag je nach Witterung. Snowtubes werden gestellt. ➤ *Balderschwang, Riedbergerhorn-Lift*
- 16:00 **Radio Horeb live erleben** – Führung durch die Studioräume im Medienhaus von Radio Horeb. Treffpunkt vor dem Eingang. ➤ *Balderschwang, Radio Horeb*
- 17:30 **Abendrodeln am Stinesser** – Sie werden auf speziellen Holzschlitten (Verleih vor Ort) mit dem Schlepplift den Hang hinaufgezogen. Rodelvergnügen pur. Bis 14.03. ➤ *Fischen, Stinesser Lifte*
- 17:45 **Erlebnisführung mit Fütterung der Wildtiere** – anschl. zünftiger Hüttenabend mit Live-Musik. Anmeldung im Alpenwildpark unter Tel. 08326 8163. ➤ *Obermaiselstein, Alpenwildpark*

### Jeden Samstag im März und im April

- 09:00 **Traumhafte Pferdekutschfahrt durch das weiße Balderschwang** – Anmeldung unter Tel. 0043 664 3037239 erforderlich, Gruppen auf Anfrage. Termine werden individuell vereinbart. Keine festen Uhrzeiten. ➤ *Balderschwang, Hotelvorfahrt HUBERTUS Mountain Refugio Allgäu*
- 10:00 **Rodeln am Gschwend II** – Die Auffahrt mit dem Gschwend II Lift ist nur mit einem Leihrodel und Kleinliffticket möglich. Selbstverständlich ist die Rodelstrecke auch mit eigenem Rodel befahrbar. Täglich von 10:00 Uhr bis 15:00 Uhr geöffnet (ab 10 Jahre) ➤ *Balderschwang, Gschwend Lift II*
- 15:30 **Snowtubing in Balderschwang** – Snowtubingbahn am Skigebiet Riedbergerhorn. Freitag bis Sonntag je nach Witterung. Snowtubes werden gestellt. ➤ *Balderschwang, Riedbergerhorn-Lift*
- 16:00 **Radio Horeb live erleben** – Führung durch die Studioräume im Medienhaus von Radio Horeb. Treffpunkt vor dem Eingang. ➤ *Balderschwang, Radio Horeb*
- 17:45 **Erlebnisführung mit Fütterung der Wildtiere** – anschl. zünftiger Hüttenabend mit Live-Musik. Anmeldung im Alpenwildpark unter Tel. 08326 8163. ➤ *Obermaiselstein, Alpenwildpark Berghof Schwarzenberg*

### Jeden Sonntag im März und im April

- 09:00 **Traumhafte Pferdekutschfahrt durch das weiße Balderschwang** – Anmeldung unter Tel. 0043 664 3037239 erforderlich, Gruppen auf Anfrage. Termine werden individuell vereinbart. Keine festen Uhrzeiten. ➤ *Balderschwang, Hotelvorfahrt HUBERTUS Mountain Refugio Allgäu*
- 10:00 **Weißwurst-Frühschoppen** – im Alpenwildpark mit zünftiger Musikunterhaltung. Anmeldung unter Tel. 08326 8163. ➤ *Obermaiselstein, Alpenwildpark Berghof Schwarzenberg*
- 10:00 **Rodeln am Gschwend II** – Die Auffahrt mit dem Gschwend II Lift ist nur mit einem Leihrodel und Kleinliffticket möglich. Selbstverständlich ist die Rodelstrecke auch mit eigenem Rodel befahrbar. Täglich von 10:00 Uhr bis 15:00 Uhr geöffnet (ab 10 Jahre) ➤ *Balderschwang, Gschwend Lift II*
- 11:30 **Weißwurst-Frühschoppen mit Alphornblasen** – Genießen Sie „Gutes vom Dorf“ und Alphorn-Tradition mit wunderbarer Aussicht. Nur mit Vorreservierung im Landhotel Alphorn unter Tel: 08321 66340. ➤ *Ofterschwang, Landhotel Alphorn*
- 15:30 **Snowtubing in Balderschwang** – Snowtubingbahn am Skigebiet Riedbergerhorn. Freitag bis Sonntag je nach Witterung. Snowtubes werden gestellt. ➤ *Balderschwang, Riedbergerhorn-Lift*
- 19:00 **Wildschlemmerabend im Alpenwildpark** – Anmeldung im Alpenwildpark unter Tel. 08326 8163. ➤ *Obermaiselstein, Alpenwildpark Berghof Schwarzenberg*

## Samstag, 01. März 2025

- 10:00 **Kunstaussstellung von Kirsch, Siering und Fässler-Obermeyer** – Die Künstler Uli Kirsch, Stefanie Siering und Jenny Fässler-Obermeyer zeigen Ihre Werke täglich von 9:00 – 17:00 Uhr. ▶ *Fischen, Fiskina*
- 12:30 **Skicross Europacup in Grasgehren** – Tückische Wellen, hohe Sprünge und knallharte Positionskämpfe. Beim Skicross geht es über Hindernisse im Vierkampf nach unten ist Ziel. Am Wochenende des 1. und 2. März, wird der FIS Europacup im Skicross ausgetragen. ▶ *Obermaiselstein, Grasgehren*

## Sonntag, 02. März 2025

- 10:00 **Kunstaussstellung von Kirsch, Siering und Fässler-Obermeyer** – Die Künstler Uli Kirsch, Stefanie Siering und Jenny Fässler-Obermeyer zeigen Ihre Werke täglich von 9:00 – 17:00 Uhr. ▶ *Fischen, Fiskina*
- 12:30 **Skicross Europacup in Grasgehren** – Tückische Wellen, hohe Sprünge und knallharte Positionskämpfe. Beim Skicross geht es über Hindernisse im Vierkampf nach unten ist Ziel. Am Wochenende des 1. und 2. März, wird der FIS Europacup im Skicross ausgetragen. ▶ *Obermaiselstein, Grasgehren*

## Montag, 03. März 2025

- 10:00 **Kunstaussstellung von Kirsch, Siering und Fässler-Obermeyer** – Die Künstler Uli Kirsch, Stefanie Siering und Jenny Fässler-Obermeyer zeigen Ihre Werke täglich von 9:00 – 17:00 Uhr. ▶ *Fischen, Fiskina*
- 18:00 **Stimmungsvolle Fackelwanderung rund um Fischen** – Genießen Sie Fischen mit leuchtenden Fackeln bei einem gemütlichen Ausflug durch die abendliche Winterwelt. Festes Schuhwerk und dem Wetter angepasste Kleidung. Mit Allgäu-Walser-Pass ab 14 Jahren 5,00 €. Kinder bis 13 Jahre mit Allgäu-Walser-Pass kostenlos. Anmeldung per QR-Code erforderlich. Telefon: 08326-36460 ▶ *Fischen, Gästeinformation*
- 18:00 **Fackelwanderung für die ganze Familie** – Leichte Runde über das verschneite Plateau um Bolsterlang. Anschließend Punsch und Glühwein am Kitzebichl. Wander- oder Skibekleidung, warme Kopfbedeckung und Handschuhe, warme Winterschuhe mit gutem Profil. Anmeldung bis 15:00 Uhr unter Tel. 08326 8314. Mindestens 10 Teilnehmer. Preis mit Allgäu-Walser-Pass: 8,00 € pro Erwachsener oder Kind inkl. Fackel, Erinnerungstasse und 1x Füllung mit Glühwein oder alkoholfreiem Punsch. ▶ *Bolsterlang, Kurpark am Kitzebichl*

## Dienstag, 04. März 2025

- 09:50 **Mit dem Alpinium unterwegs – auf Spurensuche zur Mittelalpe** – Auf Spurensuche im Bereich Riedberger Horn, Anmeldung spätestens Montag, kostenfrei, Dauer ca. 2,5 Std. ▶ *Obermaiselstein, Haltestelle Mittelalpe / Riedbergpass*
- 10:00 **Kunstaussstellung von Kirsch, Siering und Fässler-Obermeyer** – Die Künstler Uli Kirsch, Stefanie Siering und Jenny Fässler-Obermeyer zeigen Ihre Werke täglich von 9:00 – 17:00 Uhr. ▶ *Fischen, Fiskina*
- 13:29 **Faschingsumzug Obermaiselstein durch's Dorf** – ... der Gaudiwurm zieht durch Obermaiselstein – für Stimmung und Bar's ist gesorgt! ▶ *Obermaiselstein, Ortskern*
- 16:00 **Zauberer Thomasius** – Fantastische Zauberschau mit anschließendem Modellieren von „fun-tastischen“ Ballontieren für Kinder ab 4 Jahren. 4,00 € pro Nase. ▶ *Fischen, Fiskina*
- 18:30 **Winterliche Fackelwanderung mit Kässpätzleessen im Schwabenhof** – Winterliche Wanderung im Fackel- und Laternenschein durch die märchenhaft verschneite Winterwelt von Balderschwang. Kinder ab 5 Jahre. Besonderheit: LED-Laternen. Dauer ca. 3,5 Std. inkl. Kässpätzle mit Salat. Anmeldung bis zum Vortag 16:00 Uhr in der Gästeinformation Balderschwang unter Tel. 08328-1056. Kosten: 20,00 € pro Person. Die angegebenen Preise gelten für Gäste der Hörnerdörfer mit gültigem Allgäu-Walser-Pass inkl. Kässpätzle mit Salat. ▶ *Balderschwang, Gästeinformation*

## Mittwoch, 05. März 2025

- 09:20 **Sneeschuh-Schnuppertour in Balderschwang** – Einsteigertour mit dem Naturparkführer, um das erste Mal mit Schneeschuhen die verschneite Winterwelt zu erkunden. Anmeldung bis spätestens 16:00 Uhr am Vortag in der Gästeinformation Balderschwang unter Tel. 08328 1056. Mindestteilnehmer 2 Personen. Treffpunkt 9:00 Uhr Gästeinformation Balderschwang Kosten: 20,00 € pro Person Die angegebenen Preise gelten für Gäste der Hörnerdörfer mit gültigem Allgäu-Walser-Pass inkl. Schuhe und Stöcke, zzgl. Einkehr. ▶ *Balderschwang, Gästeinformation*
- 09:30 **Wanderung rund um Fischen** – Tour durch die Landschaft der Hörnerdörfer. Festes Schuhwerk und dem Wetter angepasste Kleidung sind erforderlich. Mit Allgäu-Walser-Pass 5,00 €. Anmeldung per QR-Code erforderlich. Tel. 08326-36460. ▶ *Fischen, Gästeinformation*
- 09:30 **Gesprächskreis mit zweitem Frühstück** – Geselliges Beisammensein mit reichlich gedecktem Tisch zum zweiten Frühstück. Qi-Gong mit Inge van der Borg. Informationen bei Christa Hiltensberger unter Tel. 08326 1550 ▶ *Fischen, Evang. Gemeindezentrum, Bolgenstr. 10b*
- 10:00 **Kunstaussstellung von Kirsch, Siering und Fässler-Obermeyer** – Die Künstler Uli Kirsch, Stefanie Siering und Jenny Fässler-Obermeyer zeigen Ihre Werke täglich von 9:00 – 17:00 Uhr. ▶ *Fischen, Fiskina*
- 13:30 **Gemütliche Schneeschuh-Schnuppertour – Rund um Grasgehren** – Treffpunkt beim Skischulbüro (neben dem Bauernmarkt), Anmeldung bis Dienstag, 16:00 Uhr in der Skischule unter Tel. 08326 1795 oder bei der Gästeinformation unter Tel. 08326 277, Winterkleidung und knöchelhohe Schuhe (Bergschuhe), mind. 5 Teilnehmer, Kosten p. P. 20,00 € inkl. Schneeschuhe und Stöcke mit Hörnerdörfer Allgäu-Walser-Pass (evtl. zzgl. Kosten für Busfahrt und Verpflegung). ▶ *Obermaiselstein, Skischule Grasgehren/ Obermaiselstein*
- 13:30 **Pferdekutschfahrt rund um Fischen** – Eine Fahrt durch die Allgäuer Landschaft wird zu einem traumhaften und romantischen Erlebnis. Mit Allgäu-Walser-Pass 25,00 € pro Erwachsener, Kinder 3 bis 13 Jahre mit Allgäu-Walser-Pass 12,50 €. Anmeldung bis zum Vortag persönlich in der Gästeinformation Fischen. Mind. 4 Erwachsene. ▶ *Fischen, Bushaltestelle Ausflugsfahrten*
- 18:45 **Laternenwanderung über den Sagenweg** – Wanderung im Schein der Laterne über den Sagenweg zur Höhle. Besuch der Höhle nach Möglichkeit. Treffpunkt direkt am Parkplatz Hirschsprung, warme Kleidung und gutes Schuhwerk, Anmeldung bis einen Tag vorher unter Tel. 08326-277, Mindestteilnehmerzahl 4 Personen, Kosten inkl. Laterne 15,00 € mit Hörnerdörfer Allgäu-Walser-Pass. Den Abschluss bildet eine gemütliche Einkehr. (Termine im April.) ▶ *Obermaiselstein, Parkplatz am Hirschsprung*
- 18:45 **Zauberhafte Fackelwanderung Obermaiselstein** – Festes Schuhwerk und warme Kleidung, Anmeldung unter Tel. 08326 277, Kosten Erw. 8,00 € und Kinder 4,00 € (inkl. Fackel, Glühwein/Punsch und Erinnerungstasse). ▶ *Obermaiselstein, Haus des Gastes*

## Donnerstag, 06. März 2025

- 09:50 **Mit dem Alpinium unterwegs – auf Spurensuche zur Mittelalpe** – Auf Spurensuche im Bereich Riedberger Horn, Anmeldung spätestens Montag, kostenfrei, Dauer ca. 2,5 Std. ▶ *Obermaiselstein, Haltestelle Mittelalpe / Riedbergpass*
- 10:00 **Kunstaussstellung von Kirsch, Siering und Fässler-Obermeyer** – Die Künstler Uli Kirsch, Stefanie Siering und Jenny Fässler-Obermeyer zeigen Ihre Werke täglich von 9:00 – 17:00 Uhr. ▶ *Fischen, Fiskina*
- 13:30 **Pistenwalzen und Seilbahnbesichtigung** – An der Schelpenbahn. Am Tag der offenen „Pistenwalze“ kann man einen Blick hinter die Kulissen werfen. Nur mit Anmeldung bis spätestens 12:00 Uhr unter info@skigebiet-balderschwang.de ▶ *Balderschwang, Schelpenbahn*
- 16:00 **Kasperltheater in Fischen** – „Der Kasperl und der Räuber Bommel“ mit Marie Luise Kaiser Eintritt 3,00 € pro Nase. ▶ *Fischen, Fiskina*

17:00 **Wo kommt die Wolle her?** – Hier lernst du etwas über Walliser Schwarznasenschafe und erlebst die Tiere ganz nah. Anmeldung per QR-Code oder telefonisch unter 08326 8314 bis 11.00 Uhr. Mind. 2 Personen, max. 10 Personen. Kinder nur in Begleitung eines Erwachsenen. Mit Allgäu-Walser-Pass 3,00 € pro Person. **► Bolsterlang, Feuerwehrhaus**

19:00 **Eisstock-Standschießen in Obermaiselstein** – Leichter sportlicher Wettbewerb mit dem Eisstock, für das leibliche Wohl ist bestens gesorgt, keine Anmeldung erforderlich. Unkostenbeitrag 4,00 €. **► Obermaiselstein, Eisstockplatz**

### Freitag, 07. März 2025

09:00 **Schneeschuh-Tour Fischen** – durch die unberührte Winterlandschaft. Winterkleidung, knöchelhohe Schuhe, Gamaschen und Getränke mitbringen. Vorkenntnisse sind erforderlich. Mit Allgäu-Walser-Pass 20,00 € inkl. Leihrüstung. Anmeldung per QR-Code erforderlich. Tel. 08326 36460 **► Fischen, Gästeinformation**

09:20 **Naturpark-Schneeschuh-Tour in Balderschwang** – Schneeschuh-Tour, um mit Schneeschuhen die verschneite Winterwelt mit einem Naturparkführer zu erkunden. Dauer ca. 5,5 Std. Anmeldung bis zum Vortag 16:00 Uhr in der Gästeinformation Balderschwang unter Tel. 08328-1056. Kosten: 30,00 € pro Person. Die angegebenen Preise gelten für Gäste der Hörnerdörfer mit gültigem Allgäu-Walser-Pass. **► Balderschwang, Gästeinformation**

10:00 **Kunstaussstellung von Kirsch, Siering und Fässler-Obermeyer** – Die Künstler Uli Kirsch, Stefanie Siering und Jenny Fässler-Obermeyer zeigen Ihre Werke täglich von 9:00 – 17:00 Uhr. **► Fischen, Fiskina**

13:00 **Eintauchen in die Welt der Schmiedekunst** – Glühendes Metall wird zu faszinierender Kunst Franz Hiller, der Schmiedemeister aus Obermaiselstein, lädt Sie ein zu einer unvergesslichen Schmiedevorführung in seiner Werkstatt. **► Obermaiselstein, Allgäu Schmiede, Am Auwald 6**

### Samstag, 08. März 2025

10:00 **Kunstaussstellung von Kirsch, Siering und Fässler-Obermeyer** – Die Künstler Uli Kirsch, Stefanie Siering und Jenny Fässler-Obermeyer zeigen Ihre Werke täglich von 9:00 – 17:00 Uhr. **► Fischen, Fiskina**

14:00 **Après Skiparty auf der Wurzelhütte** – mit DJ Walle auf Malle Direkt an der Weltcup Abfahrt **► Ofterschwang, Wurzelhütte**

18:00 **Funkenfeuer in Obermaiselstein** – ... jetzt kann es Frühling werden – Funkenfeuer in Obermaiselstein. **► Obermaiselstein, Oberdorf**

### Sonntag, 09. März 2025

10:00 **Kunstaussstellung von Kirsch, Siering und Fässler-Obermeyer** – Die Künstler Uli Kirsch, Stefanie Siering und Jenny Fässler-Obermeyer zeigen Ihre Werke täglich von 9:00 – 17:00 Uhr. **► Fischen, Fiskina**

15:00 **Schnupperkurs für Langlauf Classic Einsteiger** – Voraussetzung: funktionsfähige Classic-Ausrüstung (Schuh, Ski und Stöcke), der Witterung angepasste Funktionskleidung, ab 12 Jahren, gesunde körperliche Verfassung. Sollten Sie keine passende Ausrüstung besitzen, kann diese bei den Verleihstationen SnowPlus oder Sport Luggi Endrös zu ermäßigten Preisen ab 12:00 Uhr des Kurstages gemietet werden. Keine Voranmeldung erforderlich. Kosten: pro Teilnehmer 20,00 € (bei der Anmeldung in der jeweiligen Skischule oder BAR vor Ort bei dem Langlauflehrer) Anmeldung: Telefonisch unter Tel. 08328 2100002 oder per E-Mail an info@snow-plus.info **► Balderschwang, Feuerwehrhaus**

18:00 **Funkenfeuer in Bolsterlang** – Ein alter Brauch, mit dem der Winter angetrieben wird. **► Bolsterlang, Hörnerbahn**

18:30 **Funkenfeuer in Ofterschwang** – Besuchen Sie unser Funkenfeuer in Ofterschwang. Ein Funkenfeuer im Allgäu ist ein traditionelles, großes Feuer nach allemannischem Brauch zur Vertreibung des Winters. **► Ofterschwang, Hüttenberg, Sigishofen, Tiefenberg**

19:00 **Funkenfeuer rund um Fischen** – Besuchen Sie unsere Funken in Fischen auf halber Höhe von Maderhalm beim Skilift, in Oberthalhofen Richtung Schöllang oder in Langenwang. **► Fischen**

19:00 **Funkenfeuer in Balderschwang** – Kommen Sie zu unserem Funken ans Feuerwehrhaus. **► Balderschwang, Feuerwehrhaus**

### Montag, 10. März 2025

10:00 **Kunstaussstellung von Kirsch, Siering und Fässler-Obermeyer** – Die Künstler Uli Kirsch, Stefanie Siering und Jenny Fässler-Obermeyer zeigen Ihre Werke täglich von 9:00 – 17:00 Uhr. **► Fischen, Fiskina**

15:00 **Hausmittelchen für jeden Anlass** – Anmeldung bis 10:00 Uhr unter Tel. 08326 8314. Mindestens 2 Teilnehmer. Preis mit Allgäu-Walser-Pass: 10,00 € pro Erwachsener, Kinder bis 13 Jahre frei. **► Bolsterlang, Lesezimmer Kitzebichl**

### Dienstag, 11. März 2025

10:00 **Kunstaussstellung von Kirsch, Siering und Fässler-Obermeyer** – Die Künstler Uli Kirsch, Stefanie Siering und Jenny Fässler-Obermeyer zeigen Ihre Werke täglich von 9:00 – 17:00 Uhr. **► Fischen, Fiskina**

18:30 **Winterliche Fackelwanderung mit Kässpätzleessen im Schwabenhof** – Winterliche Wanderung im Fackel- und Laternenschein durch die märchenhaft verschneite Winterwelt von Balderschwang. Kinder ab 5 Jahre. Besonderheit: LED-Laternen. Dauer ca. 3,5 Std. inkl. Kässpätzle mit Salat. Anmeldung bis zum Vortag 16:00 Uhr in der Gästeinformation Balderschwang unter Tel. 08328-1056. Kosten: 20,00 € pro Person. Die angegebenen Preise gelten für Gäste der Hörnerdörfer mit gültigem Allgäu-Walser-Pass inkl. Kässpätzle mit Salat. **► Balderschwang, Gästeinformation**

20:00 **Konzert der Musikkapelle Fischen** – Der Eintritt ist kostenlos. **► Fischen, Fiskina**

### Mittwoch, 12. März 2025

06:30 **Panorama-Walk zur Wittelsbacher Höhe** – Starten Sie mit uns in den neuen Tag. Mit Allgäu Walser Pass 5,00 € pro Person. Um Anmeldung per QR-Code wird gebeten. Telefon: 08321 82157. **► Ofterschwang, Parkplatz Muderbolz**

09:20 **Schneeschuh-Schnuppertour in Balderschwang** – Einsteigertour mit dem Naturparkführer, um das erste Mal mit Schneeschuhen die verschneite Winterwelt zu erkunden. Anmeldung bis spätestens 16:00 Uhr am Vortag in der Gästeinformation Balderschwang unter Tel. 08328-1056. Mindestteilnehmer 2 Personen. Treffpunkt 9:00 Uhr Gästeinformation Balderschwang Kosten: 20,00 € pro Person Die angegebenen Preise gelten für Gäste der Hörnerdörfer mit gültigem Allgäu-Walser-Pass inkl. Schuhe und Stöcke, zzgl. Einkehr. **► Balderschwang, Gästeinformation**

10:00 **Kunstaussstellung von Kirsch, Siering und Fässler-Obermeyer** – Die Künstler Uli Kirsch, Stefanie Siering und Jenny Fässler-Obermeyer zeigen Ihre Werke täglich von 9:00 – 17:00 Uhr. **► Fischen, Fiskina**

10:00 **Singen kann jeder! Offenes Singen für alle** – In unserer „Singwerkstatt“ singen wir mit allen, die Freude am Singen haben. Ob man sich nun „Ein bisschen Frieden“ wünscht, „Wunder geschehn“ lassen möchte oder „Einen Stern der deinen Namen trägt“ sucht – wir sind für jeden Musikwunsch offen. „Möge die Strafe uns“ zum gemeinsamen Singen „zusammen führen“. **► Fischen, Evang. Gemeindezentrum, Bolgenstr.10b**

13:30 **Gemütliche Schneeschuh-Schnuppertour** – Treffpunkt beim Skischulbüro (neben dem Bauernmarkt), Anmeldung bis Dienstag, 16:00 Uhr in der Skischule unter Tel. 08326 1795 oder bei der Gästeinformation unter Tel. 08326 277, Winterkleidung und knöchelhohe Schuhe (Bergschuhe), mind. 5 Teilnehmer, Kosten p. P. 20,00 € inkl. Schneeschuhe und Stöcke mit Hörnerdörfer Allgäu-Walser-Pass (evtl. zzgl. Kosten für Busfahrt und Verpflegung). **► Obermaiselstein, Skischule Grasgehren/ Obermaiselstein**

13:30 **Pferdekutschfahrt rund um Fischen** – Eine Fahrt durch die Allgäuer Landschaft wird zu einem traumhaften und romantischen Erlebnis. Mit Allgäu-Walser-Pass 25,00 € pro Erwachsener, Kinder 3 bis 13 Jahre mit Allgäu-Walser-Pass 12,50 €. Anmeldung bis zum Vortag persönlich in der Gästeinformation Fischen. Mind. 4 Erwachsene. **► Fischen, Bushaltestelle Ausflugsfahrten**

19:00 **Führung im Bauernhaus „Busche Berta“** – Historisches trifft Neues... Besichtigen Sie das restaurierte Bauernhaus Busche Berta bei einer Führung durch Stube, Käsekeller und Schinkenreiferaum, Schnapsbrennerei sowie Töpferei. Mit Allgäu-Walser-Pass 8,00 € pro Person. Um Anmeldung per QR-Code wird gebeten. Tel. 08321 82157. **► Ofterschwang, Bauernhaus „Busche Berta“**

## Donnerstag, 13. März 2025

- 09:15 **2 Hörner Schneeschuhwanderung – Ofterschwang** – 2 Hörner – Schneeschuhwanderung: Ofterschwanger Horn (1406 m) und Sigiswanger Horn (1527 m). Mit Allgäu-Walser-Pass pro Person: 25,00 € inklusive Bergbahnticket. Exklusive 10,00 € Ausleihgebühr für Schneeschuhe. Anmeldung über den QR-Code oder bis einen Tag vorher in der Gästeinformation: 08321 82157. ➤ *Ofterschwang, Talstation Weltcup-Express*
- 10:00 **Kunstaussstellung von Kirsch, Siering und Fässler-Obermeyer** – Die Künstler Uli Kirsch, Stefanie Siering und Jenny Fässler-Obermeyer zeigen Ihre Werke täglich von 9:00 – 17:00 Uhr. ➤ *Fischen, Fiskina*
- 13:30 **Pistenwalzen und Seilbahnbesichtigung** – An der Schelpenbahn. Am Tag der offenen „Pistenwalze“ kann man einen Blick hinter die Kulissen werfen. Nur mit Anmeldung bis spätestens 12:00 Uhr unter info@skigebiet-balderschwang.de ➤ *Balderschwang, Schelpenbahn*

## Freitag, 14. März 2025

- 10:00 **Kunstaussstellung von Kirsch, Siering und Fässler-Obermeyer** – Die Künstler Uli Kirsch, Stefanie Siering und Jenny Fässler-Obermeyer zeigen Ihre Werke täglich von 9:00 – 17:00 Uhr. ➤ *Fischen, Fiskina*
- 13:00 **Eintauchen in die Welt der Schmiedekunst** – Glühendes Metall wird zu faszinierender Kunst Franz Hiller, der Schmiedemeister aus Obermaiselstein, lädt Sie ein zu einer unvergesslichen Schmiedevorführung in seiner Werkstatt – Am Auwald 6. ➤ *Obermaiselstein, Allgäu Schmiede*

## Samstag, 15. März 2025

- 09:00 **Alpin-Ski-Tests in Balderschwang** ➤ *Balderschwang, Schelpenbahn Talstation*
- 09:30 **Nordic-Ski-Tests in Balderschwang** – ➤ *Balderschwang, Riedbergerhornlift*
- 10:00 **Kunstaussstellung von Kirsch, Siering und Fässler-Obermeyer** – Die Künstler Uli Kirsch, Stefanie Siering und Jenny Fässler-Obermeyer zeigen Ihre Werke täglich von 9:00 – 17:00 Uhr. ➤ *Fischen, Fiskina*
- 20:00 **Bockbierfest Obermaiselstein** – Obermaiselsteiner Bockbierfest mit der „Dreiecksmusi“ aus dem Lechraingebiet und dem „Ländlertrio Augenschmaus“ aus der Schweiz. Einlass ab 16 Jahren Eintritt: 10,00 €. Kartenvorverkauf ab dem 3. März in der Gästeinformation Obermaiselstein. ➤ *Obermaiselstein, Haus des Gastes*

## Sonntag, 16. März 2025

- 09:00 **Alpin-Ski-Tests in Balderschwang** ➤ *Balderschwang, Schelpenbahn Talstation*
- 09:30 **Nordic-Ski-Tests in Balderschwang** – ➤ *Balderschwang, Riedbergerhornlift*
- 10:00 **Kunstaussstellung von Kirsch, Siering und Fässler-Obermeyer** – Die Künstler Uli Kirsch, Stefanie Siering und Jenny Fässler-Obermeyer zeigen Ihre Werke täglich von 9:00 – 17:00 Uhr. ➤ *Fischen, Fiskina*

## Montag, 17. März 2025

- 10:00 **Kunstaussstellung von Kirsch, Siering und Fässler-Obermeyer** – Die Künstler Uli Kirsch, Stefanie Siering und Jenny Fässler-Obermeyer zeigen Ihre Werke täglich von 9:00 – 17:00 Uhr. ➤ *Fischen, Fiskina*

## Dienstag, 18. März 2025

- 10:00 **Kunstaussstellung von Kirsch, Siering und Fässler-Obermeyer** – Die Künstler Uli Kirsch, Stefanie Siering und Jenny Fässler-Obermeyer zeigen Ihre Werke täglich von 9:00 – 17:00 Uhr. ➤ *Fischen, Fiskina*
- 18:30 **Winterliche Fackelwanderung mit Kässpätzleessen im Schwabenhof** – Winterliche Wanderung im Fackel- und Laternenschein durch die märchenhaft verschneite Winterwelt von Balderschwang. Kinder ab 5 Jahre. Besonderheit: LED-Laternen. Dauer ca. 3,5 Std. inkl. Kässpätzle mit Salat. Anmeldung bis zum Vortag 16:00 Uhr in der Gästeinformation Balderschwang unter Tel. 08328-1056. Kosten: 20,00 € pro Person. Die angegebenen Preise gelten für Gäste der Hörnerdörfer mit gültigem Allgäu-Walser-Pass inkl. Kässpätzle mit Salat. ➤ *Balderschwang, Gästeinformation*

## Mittwoch, 19. März 2025

- 09:20 **Schneeschuh-Schnuppertour in Balderschwang** – Einsteigertour mit dem Naturparkführer, um das erste Mal mit Schneeschuhen die verschneite Winterwelt zu erkunden. Anmeldung bis spätestens 16:00 Uhr am Vortag in der Gästeinformation Balderschwang unter Tel. 08328 1056. Mindestteilnehmer 2 Personen. Treffpunkt 9:00 Uhr Gästeinformation Balderschwang Kosten: 20,00 € pro Person Die angegebenen Preise gelten für Gäste der Hörnerdörfer mit gültigem Allgäu-Walser-Pass inkl. Schuhe und Stöcke, zzgl. Einkehr. ➤ *Balderschwang, Gästeinformation*
- 09:30 **Wanderung rund um Fischen** – Tour durch die Landschaft der Hörnerdörfer. Festes Schuhwerk und dem Wetter angepasste Kleidung sind erforderlich. Mit Allgäu-Walser-Pass 5,00 €. Anmeldung per QR-Code erforderlich. Tel. 08326 36460. ➤ *Fischen, Gästeinformation*
- 09:30 **Gesprächskreis mit zweitem Frühstück** – Geselliges Beisammensein mit reichlich gedecktem Tisch zum zweiten Frühstück. „Prävention sexualisierter Gewalt“ mit der Präventionsbeauftragten Judith Armend-Kaub. Informationen bei Christa Hiltensberger unter Tel. 08326 1550 ➤ *Fischen, Evang. Gemeindezentrum, Bolgenstr. 10b*
- 10:00 **Kunstaussstellung von Kirsch, Siering und Fässler-Obermeyer** – Die Künstler Uli Kirsch, Stefanie Siering und Jenny Fässler-Obermeyer zeigen Ihre Werke täglich von 9:00 – 17:00 Uhr. ➤ *Fischen, Fiskina*
- 13:30 **Gemütliche Schneeschuh-Schnuppertour – Rund um Grasgehren** – Treffpunkt beim Skischulbüro (neben dem Bauernmarkt), Anmeldung bis Dienstag, 16:00 Uhr in der Skischule unter Tel. 08326 1795 oder bei der Gästeinformation unter Tel. 08326 277, Winterkleidung und knöchelhohe Schuhe (Bergschuhe), mind. 5 Teilnehmer, Kosten p. P. 20,00 € inkl. Schneeschuhe und Stöcke mit Hörnerdörfer Allgäu-Walser-Pass (evtl. zzgl. Kosten für Busfahrt und Verpflegung). ➤ *Obermaiselstein, Skischule Grasgehren/ Obermaiselstein*
- 13:30 **Pferdekutschfahrt rund um Fischen** – Eine Fahrt durch die Allgäuer Landschaft wird zu einem traumhaften und romantischen Erlebnis. Mit Allgäu-Walser-Pass 25,00 € pro Erwachsener, Kinder 3 bis 13 Jahre mit Allgäu-Walser-Pass 12,50 €. Anmeldung bis zum Vortag persönlich in der Gästeinformation Fischen. Mind. 4 Erwachsene. ➤ *Fischen, Bushaltestelle Ausflugsfahrten*
- 17:00 **Wo kommt die Wolle her?** – Hier lernst du etwas über Walliser Schwarznasenschafe und erlebst die Tiere ganz nah. Anmeldung per QR-Code oder telefonisch unter 08326 8314 bis 11:00 Uhr. Mind. 2 Personen, max. 10 Personen. Kinder nur in Begleitung eines Erwachsenen. Mit Allgäu-Walser-Pass 3,00 € pro Person. ➤ *Bolsterlang, Feuerwehrhaus*



natürlich  
selbstgemacht

ALLES AUS DER  
REGION ALLGÄU



Forellenbach  
Hofladen 24

In unserem **Hofladen 24** finden Fischliebhaber frische Regenbogenforellen, Lachsforellen sowie geräucherte Forellen aus eigenen Quellwasser-Teichen von bester Qualität. Was wäre das Allgäu ohne unseren Bergkäse, Butter, Eier, Nudeln, Brot, Eier, Kartoffeln, Wurst und Fleisch ... natürlich alles aus der Region. Oli's – natürlich selbstgemacht – wird ausschließlich mit Zutaten und Lebensmitteln aus der Region hergestellt! Frisch, authentisch und von höchster Qualität – wir legen großen Wert auf wertvolle Lebensmittel. Wir führen außerdem Gemüse und Obst aus der Region Allgäu bis zum Bodensee und Wein: BergRebell „Winzer vom Weinsberger Tal“.

[www.forellenbach-hofladen24.de](http://www.forellenbach-hofladen24.de)

18:45 **Laternenwanderung über den Sagenweg** – Wanderung im Schein der Laterne über den Sagenweg zur Höhle. Besuch der Höhle nach Möglichkeit. Treffpunkt direkt am Parkplatz Hirschsprung, warme Kleidung und gutes Schuhwerk, Anmeldung bis einen Tag vorher unter Tel. 08326 277, Mindestteilnehmerzahl 4 Personen, Kosten inkl. Laterne 15,00 € mit Hörnerdörfer Allgäu-Walser-Pass. Den Abschluss bildet eine gemütliche Einkehr. ▶ *Obermaiselstein, Parkplatz am Hirschsprung*

19:00 **Führung im Bauernhaus „Busche Berta“** – Historisches trifft Neues... Besichtigen Sie das restaurierte Bauernhaus Busche Berta bei einer Führung durch Stube, Käsekeller und Schinkenreife-raum, Schnapsbrennerei sowie Töpferei. Mit Allgäu-Walser-Pass 8,00 € pro Person. Um Anmeldung per QR-Code wird gebeten. Tel. 08321 82157. ▶ *Ofterschwang, Bauernhaus „Busche Berta“*

#### Donnerstag, 20. März 2025

10:00 **Kunstaussstellung von Kirsch, Siering und Fässler-Obermeyer** – Die Künstler Uli Kirsch, Stefanie Siering und Jenny Fässler-Obermeyer zeigen Ihre Werke täglich von 9:00 – 17:00 Uhr. ▶ *Fischen, Fiskina*

13:30 **Pistenwalzen & Seilbahnbesichtigung** – An der Schelpenbahn. Am Tag der offenen „Pistenwalze“ kann man einen Blick hinter die Kulissen werfen. Nur mit Anmeldung bis spätestens 12:00 Uhr unter [info@skigebiet-balderschwang.de](mailto:info@skigebiet-balderschwang.de) ▶ *Balderschwang, Schelpenbahn*

#### Freitag, 21. März 2025

09:00 **Schneeschuh-Tour Fischen** – durch die unberührte Winterlandschaft. Winterkleidung, knöchelhohe Schuhe, Gamaschen und Getränke mitbringen. Vorkenntnisse sind erforderlich. Mit Allgäu-Walser-Pass 20,00 € inkl. Leihhausrüstung. Anmeldung per QR-Code erforderlich. Tel. 08326 36460 ▶ *Fischen, Gästeinformation*

10:00 **Kunstaussstellung von Kirsch, Siering und Fässler-Obermeyer** – Die Künstler Uli Kirsch, Stefanie Siering und Jenny Fässler-Obermeyer zeigen Ihre Werke täglich von 9:00 – 17:00 Uhr. ▶ *Fischen, Fiskina*

13:00 **Eintauchen in die Welt der Schmiedekunst** – Glühendes Metall wird zu faszinierender Kunst Franz Hiller, der Schmiedemeister aus Obermaiselstein, lädt Sie ein zu einer unvergesslichen Schmiedevorführung in seiner Werkstatt. ▶ *Obermaiselstein, Allgäu Schmiede – Am Auwald 6*

20:00 **Mundarttheater „Allein unter Kühen“ der Theaterfreunde Fischen** – Die Theaterfreunde stehen erneut mit einem lustigen Dreiakter auf der Bühne. Karten gibt es in den Gästeinformationen der Hörnerdörfer. ▶ *Fischen, Fiskina*

#### Samstag, 22. März 2025

08:30 **Köpfler Cup 2025** – Ein Retro-Riesenslalom auf der Köpfler-Abfahrt im Skigebiet Balderschwang. Die Teilnahme ist limitiert auf 60 Teilnehmer von 8 bis 88 Jahren. Es gibt viele Preise zu gewinnen. Wichtige Details: Anmeldung: Via E-Mail an [koepfle-cup@koepfle-alpe.de](mailto:koepfle-cup@koepfle-alpe.de) unter Angabe des Alters. Startgebühr: 10,00 € Startnummernausgabe: Ab 8:30 Uhr bei Planet B neben der Schelpenbahn. Zeitplan: 1. Lauf 10:00 Uhr 2. Lauf 11:30 Uhr Siegerehrung 15:00 Weitere Informationen unter [koepfle-alpe.de](http://koepfle-alpe.de). ▶ *Balderschwang, Köpfler Alp*

10:00 **Kunstaussstellung von Kirsch, Siering und Fässler-Obermeyer** – Die Künstler Uli Kirsch, Stefanie Siering und Jenny Fässler-Obermeyer zeigen Ihre Werke täglich von 9:00 – 17:00 Uhr. ▶ *Fischen, Fiskina*

20:00 **Mundarttheater „Allein unter Kühen“ der Theaterfreunde Fischen** – Die Theaterfreunde stehen erneut mit einem lustigen Dreiakter auf der Bühne. Karten gibt es in den Gästeinformationen der Hörnerdörfer. ▶ *Fischen, Fiskina*

20:00 **Blechverrückt – Jubiläumskonzert** – Blasmusik unlackiert und ungeniert. Eintritt 20,00 €. Karten unter [www.musikkapelle-bolsterlang.de](http://www.musikkapelle-bolsterlang.de) oder an der Abendkasse ▶ *Bolsterlang, Festsaal Kitzbeichl*

#### Sonntag, 23. März 2025

10:00 **Kunstaussstellung von Kirsch, Siering und Fässler-Obermeyer** – Die Künstler Uli Kirsch, Stefanie Siering und Jenny Fässler-Obermeyer zeigen Ihre Werke täglich von 9:00 – 17:00 Uhr. ▶ *Fischen, Fiskina*

13:00 **Lüeg Amol – Second Hand Basar des Katholischen Frauenbundes** – Second Hand Selbstverkäufermarkt für Groß und Klein vom kath. Frauenbund von 13:00 – 16:00 Uhr, im Kurhaus Fiskina in Fischen. Anmeldung und Infos unter [frauenbund-fischen@gmx.de](mailto:frauenbund-fischen@gmx.de) oder [basar-frauenbund@gmx.de](mailto:basar-frauenbund@gmx.de) ▶ *Fischen, Fiskina*

15:00 **Schnupperkurs für Langlauf Classic Einsteiger** – Voraussetzung: funktionsfähige Classic-Ausrüstung (Schuh, Ski und Stöcke), der Witterung angepasste Funktionskleidung, ab 12 Jahren, gesunde körperliche Verfassung. Sollten Sie keine passende Ausrüstung besitzen, kann diese bei den Verleihstationen SnowPlus oder Sport Luggi Endrös zu ermäßigten Preisen ab 12 Uhr des Kurs-tages gemietet werden. Keine Voranmeldung erforderlich. Kosten: pro Teilnehmer 20,00 € (bei der Anmeldung in der jeweiligen Skischule oder BAR vor Ort bei dem Langlauflehrer) Anmeldung: Telefonisch unter Tel. 08328 2100002 oder per E-Mail an [info@snow-plus.info](mailto:info@snow-plus.info) ▶ *Balderschwang, Feuerwehrhaus*

#### Montag, 24. März 2025

10:00 **Kunstaussstellung von Kirsch, Siering und Fässler-Obermeyer** – Die Künstler Uli Kirsch, Stefanie Siering und Jenny Fässler-Obermeyer zeigen Ihre Werke täglich von 9:00 – 17:00 Uhr. ▶ *Fischen, Fiskina*

#### Dienstag, 25. März 2025

10:00 **Kunstaussstellung von Kirsch, Siering und Fässler-Obermeyer** – Die Künstler Uli Kirsch, Stefanie Siering und Jenny Fässler-Obermeyer zeigen Ihre Werke täglich von 9:00 – 17:00 Uhr. ▶ *Fischen, Fiskina*

14:30 **Ökumenischer Seniorennachmittag** – Dröhme schmunzle und siniere mit dem Mundartautor, Kabarettist und Liedermacher Helmut Rothmayr aus Altstädten Beginn in der Kirche „Zum Guten Hirten“, anschließend Kaffee und Kuchen im Gemeindezentrum. ▶ *Fischen, Evang. Kirche „Zum Guten Hirten“*

#### Mittwoch, 26. März 2025

06:30 **Panorama-Walk zur Wittelsbacher Höhe** – Starten Sie mit uns in den neuen Tag. Mit Allgäu Walser Pass 5,00 € pro Person. Um Anmeldung per QR-Code wird gebeten. Telefon: 08321 82157. ▶ *Ofterschwang, Parkplatz Muderbolz*



1962-2022  
60 Jahre

www/info@demmel-fliesen.de

DEKORFLIESEN in KÜCHEN setzen individuelle Hingucker, im grafischen Look, Retro, Muster oder auch mit Blumen.

**DEM MEL**  
Ihr FLIESEN-SPEZIALIST

Klamstr. 19 \* 87561 Oberstdorf-Tiefenbach \* Tel.: 08322.3664

**PROBST**  
*Stein und Design*

STILVOLLE GRABSTEINE  
AUS EIGENER HERSTELLUNG  
Härtengel 1 · Kempten

Tel. 0831 – 59 13 60  
[www.probst-naturstein.de](http://www.probst-naturstein.de)

**IHRE ANSPRECH-  
PARTNERIN WENN'S  
UM IHRE ANZEIGEN-  
WERBUNG GEHT:**

▼  
**Alina Felder**

☎ 08323 802-134  
✉ [afelder@allgaeuer-anzeigblatt.de](mailto:afelder@allgaeuer-anzeigblatt.de)



09:20 **Schneeschuh-Schnuppertour in Balderschwang** – Einsteigertour mit dem Naturparkführer, um das erste Mal mit Schneeschuhen die verschneite Winterwelt zu erkunden. Anmeldung bis spätestens 16:00 Uhr am Vortag in der Gästeinformation Balderschwang unter Tel. 08328-1056. Mindestteilnehmer 2 Personen. Treffpunkt 9:00 Uhr Gästeinformation Balderschwang Kosten: 20,00 € pro Person Die angegebenen Preise gelten für Gäste der Hörnerdörfer mit gültigem Allgäu-Walser-Pass inkl. Schuhe und Stöcke, zzgl. Einkehr. ▶ *Balderschwang, Gästeinformation*

10:00 **Kunstaussstellung von Kirsch, Siering und Fässler-Obermeyer** – Die Künstler Uli Kirsch, Stefanie Siering und Jenny Fässler-Obermeyer zeigen Ihre Werke täglich von 9:00 – 17:00 Uhr. ▶ *Fischen, Fiskina*

10:00 **Singen kann jeder! Offenes Singen für alle** – In unserer „Singwerkstatt“ singen wir mit allen, die Freude am Singen haben. Ob man sich nun „Ein bisschen Frieden“ wünscht, „Wunder geschehn“ lassen möchte oder „Einen Stern der deinen Namen trägt“ sucht – wir sind für jeden Musikwunsch offen. „Möge die Straße uns“ zum gemeinsamen Singen „zusammen führen“. ▶ *Fischen, Evang. Gemeindezentrum, Bolgenstr.10b*

13:30 **Gemütliche Schneeschuh-Schnuppertour – Rund um Grasgehren** – Treffpunkt beim Skischulbüro (neben dem Bauernmarkt), Anmeldung bis Dienstag, 16:00 Uhr in der Skischule unter Tel. 08326 1795 oder bei der Gästeinformation unter Tel. 08326 277, Winterkleidung und knöchelhohe Schuhe (Bergschuhe), mind. 5 Teilnehmer, Kosten p. P. 20,00 € inkl. Schneeschuhe und Stöcke mit Hörnerdörfer Allgäu-Walser-Pass (evtl. zzgl. Kosten für Busfahrt und Verpflegung). ▶ *Obermaiselstein, Skischule Grasgehren/ Obermaiselstein*

13:30 **Pferdekutschfahrt rund um Fischen** – Eine Fahrt durch die Allgäuer Landschaft wird zu einem traumhaften und romantischen Erlebnis. Mit Allgäu-Walser-Pass 25,00 € pro Erwachsener, Kinder 3 bis 13 Jahre mit Allgäu-Walser-Pass 12,50 €. Anmeldung bis zum Vortag persönlich in der Gästeinformation Fischen. Mind. 4 Erwachsene. ▶ *Fischen, Bushaltestelle Ausflugsfahrten*

14:30 **Frauentreff Bastelnachmittag** – Gemütliches Beisammensein mit Kaffee und Kuchen für Einheimische und Gäste. Eintritt frei. ▶ *Ofterschwang, Bauernhaus „Busche Berta“*

19:00 **Führung im Bauernhaus „Busche Berta“** – Historisches trifft Neues... Besichtigen Sie das restaurierte Bauernhaus Busche Berta bei einer Führung durch Stube, Käsekeller und Schinkenreiferaum, Schnapsbrennerei sowie Töpferei. Mit Allgäu-Walser-Pass 8,00 € pro Person. Um Anmeldung per QR-Code wird gebeten. Tel. 08321 82157. ▶ *Ofterschwang, Bauernhaus „Busche Berta“*

## Donnerstag, 27. März 2025

10:00 **Kunstaussstellung von Kirsch, Siering und Fässler-Obermeyer** – Die Künstler Uli Kirsch, Stefanie Siering und Jenny Fässler-Obermeyer zeigen Ihre Werke täglich von 9:00 – 17:00 Uhr. ▶ *Fischen, Fiskina*

13:30 **Pistenwalzen und Seilbahnbesichtigung** – An der Schelphenbahn. Am Tag der offenen „Pistenwalze“ kann man einen Blick hinter die Kulissen werfen. Nur mit Anmeldung bis spätestens 12:00 Uhr unter [info@skigebiet-balderschwang.de](mailto:info@skigebiet-balderschwang.de) ▶ *Balderschwang, Schelphenbahn*

## Freitag, 28. März 2025

10:00 **Kunstaussstellung von Kirsch, Siering und Fässler-Obermeyer** – Die Künstler Uli Kirsch, Stefanie Siering und Jenny Fässler-Obermeyer zeigen Ihre Werke täglich von 9:00 – 17:00 Uhr. ▶ *Fischen, Fiskina*

13:00 **Eintauchen in die Welt der Schmiedekunst** – Glühendes Metall wird zu faszinierender Kunst Franz Hiller, der Schmiedemeister aus Obermaiselstein, lädt Sie ein zu einer unvergesslichen Schmiedevorführung in seiner Werkstatt. ▶ *Obermaiselstein, Allgäu Schmiede – Am Auwald 6*

20:00 **Mundarttheater „Allein unter Kühen“ der Theaterfreunde Fischen** – Die Theaterfreunde stehen erneut mit einem lustigen Dreiakter auf der Bühne. Karten gibt es in den Gästeinformationen der Hörnerdörfer. ▶ *Fischen, Fiskina*

## Samstag, 29. März 2025

10:00 **Kunstaussstellung von Kirsch, Siering und Fässler-Obermeyer** – Die Künstler Uli Kirsch, Stefanie Siering und Jenny Fässler-Obermeyer zeigen Ihre Werke täglich von 9:00 – 17:00 Uhr. ▶ *Fischen, Fiskina*

20:00 **Mundarttheater „Allein unter Kühen“ der Theaterfreunde Fischen** – Die Theaterfreunde stehen erneut mit einem lustigen Dreiakter auf der Bühne. Karten gibt es in den Gästeinformationen der Hörnerdörfer. ▶ *Fischen, Fiskina*

## Sonntag, 30. März 2025

10:00 **Kunstaussstellung von Kirsch, Siering und Fässler-Obermeyer** – Die Künstler Uli Kirsch, Stefanie Siering und Jenny Fässler-Obermeyer zeigen Ihre Werke täglich von 9:00 – 17:00 Uhr. ▶ *Fischen, Fiskina*

14:00 **Frühjahrs-Rund-ums-Kind Basar** – „Rund-um's Kind-Basar“ im Haus des Gastes in Obermaiselstein. Verkauf von 14:00 bis 16:00 Uhr. Weitere Infos unter [basar-obermaiselstein@gmx.de](mailto:basar-obermaiselstein@gmx.de) ▶ *Obermaiselstein, Haus des Gastes*

14:00 **Cäcilienkonzert der Bläuserschule Fischen** – Die Bläuserschule Fischen möchte mit dem Cäcilienkonzert die Vielfalt und Bandbreite der musikalischen Ausbildung in Fischen und Ofterschwang präsentieren. Der Eintritt ist frei. ▶ *Fischen, Fiskina*

15:00 **Schnupperkurs für Langlauf Classic Einsteiger** – Voraussetzung: funktionsfähige Classic-Ausrüstung (Schuh, Ski und Stöcke), der Witterung angepasste Funktionskleidung, ab 12 Jahren, gesunde körperliche Verfassung. Sollten Sie keine passende Ausrüstung besitzen, kann diese bei den Verleihstationen SnowPlus oder Sport Luggi Endrös zu ermäßigten Preisen ab 12:00 Uhr des Kurs-tages gemietet werden. Keine Voranmeldung erforderlich. Kosten: pro Teilnehmer 20,00 € (bei der Anmeldung in der jeweiligen Skischule oder BAR vor Ort bei dem Langlauflehrer) Anmeldung: Telefonisch unter Tel. 08328 338 oder per E-Mail an [info@skischule-balderschwang.de](mailto:info@skischule-balderschwang.de) ▶ *Balderschwang, Feuerwehrhaus*

## Montag, 31. März 2025

10:00 **Kunstaussstellung von Kirsch, Siering und Fässler-Obermeyer** – Die Künstler Uli Kirsch, Stefanie Siering und Jenny Fässler-Obermeyer zeigen Ihre Werke täglich von 9:00 – 17:00 Uhr. ▶ *Fischen, Fiskina*

15:00 **Hausmittelchen für jeden Anlass** – Anmeldung bis 10:00 Uhr unter Tel. 08326 8314. Mindestens 2 Teilnehmer. Preis mit Allgäu-Walser-Pass: 10,00 € pro Erwachsener, Kinder bis 13 Jahre frei. ▶ *Bolsterlang, Lesezimmer Kitzbichl*

## Dienstag, 01. April 2025

10:00 **Kunstaussstellung von Kirsch, Siering und Fässler-Obermeyer** – Die Künstler Uli Kirsch, Stefanie Siering und Jenny Fässler-Obermeyer zeigen Ihre Werke täglich von 9:00 – 17:00 Uhr. ▶ *Fischen, Fiskina*

20:00 **Konzert der Musikkapelle Fischen** – Der Eintritt ist kostenlos. ▶ *Fischen, Fiskina*

## Mittwoch, 02. April 2025

09:30 **Wanderung rund um Fischen** – Tour durch die Landschaft der Hörnerdörfer. Festes Schuhwerk und dem Wetter angepasste Kleidung sind erforderlich. Mit Allgäu-Walser-Pass 5,00 €. Anmeldung per QR-Code erforderlich. Tel. 08326 36460. ▶ *Fischen, Gästeinformation*

09:30 **Gesprächskreis mit zweitem Frühstück** – Geselliges Beisammensein mit reichlich gedecktem Tisch zum zweiten Frühstück. Singen mit Gabriele Kobilke und Jürgen Eußner. Informationen bei Christa Hiltensberger unter Tel. 08326 1550 ▶ *Fischen, Evang. Gemeindezentrum, Bolgenstr. 10b*

10:00 **Kunstaussstellung von Kirsch, Siering und Fässler-Obermeyer** – Die Künstler Uli Kirsch, Stefanie Siering und Jenny Fässler-Obermeyer zeigen Ihre Werke täglich von 9:00 – 17:00 Uhr. ▶ *Fischen, Fiskina*

13:30 **Gemütliche Schneeschuh-Schnuppertour – Rund um Grasgehren** – Treffpunkt beim Skischulbüro (neben dem Bauernmarkt), Anmeldung bis Dienstag, 16:00 Uhr in der Skischule unter Tel. 08326 1795 oder bei der Gästeinformation unter Tel. 08326 277, Winterkleidung und knöchelhohe Schuhe (Bergschuhe), mind. 5 Teilnehmer, Kosten p. P. 20,00 € inkl. Schneeschuhe und Stöcke mit Hörnerdörfer Allgäu-Walser-Pass (evtl. zzgl. Kosten für Busfahrt und Verpflegung). ▶ *Obermaiselstein, Skischule Grasgehren/ Obermaiselstein*

13:30 **Pferdekutschfahrt rund um Fischen** – Eine Fahrt durch die Allgäuer Landschaft wird zu einem traumhaften und romantischen Erlebnis. Mit Allgäu-Walser-Pass 25,00 € pro Erwachsener, Kinder 3 bis 13 Jahre mit Allgäu-Walser-Pass 12,50 €. Anmeldung bis zum Vortag persönlich in der Gästeinformation Fischen. Mind. 4 Erwachsene. ➤ *Fischen, Bushaltestelle Ausflugsfahrten*

19:00 **Führung im Bauernhaus „Busche Berta“** – Historisches trifft Neues... Besichtigen Sie das restaurierte Bauernhaus Busche Berta bei einer Führung durch Stube, Käsekeller und Schinkenreiferaum, Schnapsbrennerei sowie Töpferei. Mit Allgäu-Walser-Pass 8,00 € pro Person. Um Anmeldung per QR-Code wird gebeten. Tel. 08321 82157. ➤ *Ofterschwang, Bauernhaus „Busche Berta“*

20:00 **Laternenwanderung über den Sagenweg** – Wanderung im Schein der Laterne über den Sagenweg zur Höhle. Besuch der Höhle nach Möglichkeit. Treffpunkt direkt am Parkplatz Hirschsprung, warme Kleidung und gutes Schuhwerk, Anmeldung bis einen Tag vorher unter Tel. 08326 277, Mindestteilnehmerzahl 4 Personen, Kosten inkl. Laterne 15,00 € mit Hörnerdörfer Allgäu-Walser-Pass. Den Abschluss bildet eine gemütliche Einkehr. ➤ *Obermaiselstein, Parkplatz am Hirschsprung*

#### Donnerstag, 03. April 2025

10:00 **Kunstaussstellung von Kirsch, Siering und Fässler-Obermeyer** – Die Künstler Uli Kirsch, Stefanie Siering und Jenny Fässler-Obermeyer zeigen Ihre Werke täglich von 9:00 – 17:00 Uhr. ➤ *Fischen, Fiskina*

#### Freitag, 04. April 2025

10:00 **Kunstaussstellung von Kirsch, Siering und Fässler-Obermeyer** – Die Künstler Uli Kirsch, Stefanie Siering und Jenny Fässler-Obermeyer zeigen Ihre Werke täglich von 9:00 – 17:00 Uhr. ➤ *Fischen, Fiskina*

13:00 **Eintauchen in die Welt der Schmiedekunst** – Glühendes Metall wird zu faszinierender Kunst Franz Hiller, der Schmiedemeister aus Obermaiselstein, lädt Sie ein zu einer unvergesslichen Schmiedevorführung in seiner Werkstatt. ➤ *Obermaiselstein, Allgäu Schmiede – Am Auwald 6*

#### Samstag, 05. April 2025

10:00 **Kunstaussstellung von Kirsch, Siering und Fässler-Obermeyer** – Die Künstler Uli Kirsch, Stefanie Siering und Jenny Fässler-Obermeyer zeigen Ihre Werke täglich von 9:00 – 17:00 Uhr. ➤ *Fischen, Fiskina*

13:00 **Eröffnungsevent Minigolfplatz** – Wir eröffnen unseren Minigolfplatz inklusive unseres Kiosks „Martés“ und laden Euch recht herzlich ein diesen Tag mit uns zu feiern. Neben leckeren warmen Schmankerln, Kaffee & Kuchenspezialitäten, Kaltgetränken, einer Tombola & Waffeln für unsere kleinen Gäste, ist auch für musikalische Begleitung gesorgt. Zur Eröffnung des Minigolfplatzes zahlen Erwachsene an diesem Tag 5,00 € und Kinder 3,50 €. ➤ *Fischen, Im Weidach*

15:30 **Ökum. Kleinkindergottesdienst** – „Auf dem Weg zum Osterfest“ mit Vikarin Pia Heutling und Team ➤ *Fischen, Evang. Kirche „Zum Guten Hirten“*

#### Sonntag, 06. April 2025

00:00 **Schnupperkurs für Langlauf Classic Einsteiger** – Voraussetzung: funktionsfähige Classic-Ausrüstung (Schuh, Ski und Stöcke), der Witterung angepasste Funktionskleidung, ab 12 Jahren, gesunde körperliche Verfassung. Sollten Sie keine passende Ausrüstung besitzen, kann diese bei den Verleihstationen SnowPlus oder Sport Luggi Endrös zu ermäßigten Preisen ab 12:00 Uhr des Kurs-tages gemietet werden. Keine Voranmeldung erforderlich. Kosten: pro Teilnehmer 20,00 € (bei der Anmeldung in der jeweiligen Skischule oder BAR vor Ort bei dem Langlauflehrer) Anmeldung: Telefonisch unter Tel. 08328 2100002 oder per E-Mail an info@snow-plus.info ➤ *Balderschwang, Feuerwehrhaus*

10:00 **Kunstaussstellung von Kirsch, Siering und Fässler-Obermeyer** – Die Künstler Uli Kirsch, Stefanie Siering und Jenny Fässler-Obermeyer zeigen Ihre Werke täglich von 9:00 – 17:00 Uhr. ➤ *Fischen, Fiskina*

10:30 **Frühschoppen mit der Blaskapelle Bihlderdorf-Ofterschwang** – und der Jodlergruppe Ofterschwang. Mit Bewirtung. ➤ *Ofterschwang, Ofterschwanger Haus*

13:00 **5. Bolsterlanger Kinder- und Mädelsbasar für Selbstverkäufer** – Kleidung, Schuhe, Spiel- und Fahrzeuge für Kinder jeden Alters sowie alles was die Damenwelt begehrt auf dem Selbstverkäufer Kinder- und Mädelsbasar des Kindergarten-Fördervereins. ➤ *Bolsterlang, Festsaal Kitzebichl*

#### Montag, 07. April 2025

10:00 **Kunstaussstellung von Kirsch, Siering und Fässler-Obermeyer** – Die Künstler Uli Kirsch, Stefanie Siering und Jenny Fässler-Obermeyer zeigen Ihre Werke täglich von 9:00 – 17:00 Uhr. ➤ *Fischen, Fiskina*

15:00 **Wildkräuterspaziergang im April** – Erfahren Sie von unserer Wildkräuter-Führerin mehr über die Bezeichnung und Wirkung von am Wegesrand wachsenden Kräutern. Bei schlechter Witterung erzählt Ihnen Frau Weber im Kurhaus Fiskina etwas über Wissen und Heilwissen aus vergangener Zeit. Mit Allgäu-Walser-Pass 5,00 €. Bis Montag 12:00 Uhr. Anmeldung per QR-Code erforderlich. Telefon: 08326 36460. ➤ *Fischen, Gästeinformation*

#### Dienstag, 08. April 2025

10:00 **Kunstaussstellung von Kirsch, Siering und Fässler-Obermeyer** – Die Künstler Uli Kirsch, Stefanie Siering und Jenny Fässler-Obermeyer zeigen Ihre Werke täglich von 9:00 – 17:00 Uhr. ➤ *Fischen, Fiskina*

19:00 **Oxymel- die heilende Kraft des Sauerhonigs** – Erfahren Sie was Oxymel genau ist, welche Wirkungen es auf den Körper hat und wie es individuell angewendet werden kann. Probieren Sie verschiedene Varianten und stellen Sie gemeinsam ein Probe her. Anmeldung bis 4.4. bei Manuela Strobel unter Tel. 08326 381573. Unkostenbeitrag: 5,00 € ➤ *Fischen, kath. Pfarrzentrum*

#### Mittwoch, 09. April 2025

10:00 **Singen kann jeder! Offenes Singen für alle** – In unserer „Singwerkstatt“ singen wir mit allen, die Freude am Singen haben. Ob man sich nun „Ein bisschen Frieden“ wünscht, „Wunder geschehn“ lassen möchte oder „Einen Stern der deinen Namen trägt“ sucht – wir sind für jeden Musikwunsch offen. „Möge die Straße uns“ zum gemeinsamen Singen „zusammen führen“. ➤ *Fischen, Evang. Gemeindezentrum, Bolgenstr.10b*

13:30 **Gemütliche Schneeschuh-Snuppertour – Rund um Grasgehren** – Treffpunkt beim Skischulbüro (neben dem Bauernmarkt), Anmeldung bis Dienstag, 16:00 Uhr in der Skischule unter Tel. 08326 1795 oder bei der Gästeinformation unter Tel. 08326 277, Winterkleidung und knöchelhohe Schuhe (Bergschuhe), mind. 5 Teilnehmer, Kosten p. P. 20,00 € inkl. Schneeschuhe und Stöcke mit Hörnerdörfer Allgäu-Walser-Pass (evtl. zzgl. Kosten für Busfahrt und Verpflegung). ➤ *Obermaiselstein, Skischule Grasgehren/Obermaiselstein*

13:30 **Pferdekutschfahrt rund um Fischen** – Eine Fahrt durch die Allgäuer Landschaft wird zu einem traumhaften und romantischen Erlebnis. Mit Allgäu-Walser-Pass 25,00 € pro Erwachsener, Kinder 3 bis 13 Jahre mit Allgäu-Walser-Pass 12,50 €. Anmeldung bis zum Vortag persönlich in der Gästeinformation Fischen. Mind. 4 Erwachsene. ➤ *Fischen, Bushaltestelle Ausflugsfahrten*

17:00 **Wo kommt die Wolle her?** – Hier lernst du etwas über Walliser Schwarznasenschafe und erlebst die Tiere ganz nah. Anmeldung per QR-Code oder telefonisch unter 08326 8314 bis 11:00 Uhr. Mind. 2 Personen, max. 10 Personen. Kinder nur in Begleitung eines Erwachsenen. Mit Allgäu-Walser-Pass 3,00 € pro Person. ➤ *Bolsterlang, Feuerwehrhaus*

19:00 **Führung im Bauernhaus „Busche Berta“** – Historisches trifft Neues... Besichtigen Sie das restaurierte Bauernhaus Busche Berta bei einer Führung durch Stube, Käsekeller und Schinkenreiferaum, Schnapsbrennerei sowie Töpferei. Mit Allgäu-Walser-Pass 8,00 € pro Person. Um Anmeldung per QR-Code wird gebeten. Tel. 08321 82157. ➤ *Ofterschwang, Bauernhaus „Busche Berta“*

## Freitag, 11. April 2025

- 09:00 **„Wildwuchs“ Ausstellung im Rahmen des Allgäuer Wildkräuterkongress** – Der 6. Allgäuer Wildkräuterkongress läutet den Frühling ein. Umrahmt wird der Kongress von der Kunstausstellung „Wildwuchs“. Die Vernissage ist am Mittwoch 30. April um 18:00 Uhr. Die Ausstellung kann bis 04.06.2025 täglich von 9:00 – 17:00 Uhr besichtigt werden. ➤ *Fischen, Fiskina/1. OG*
- 13:00 **Allgäuer Jäger- und Naturtage mit Frühjahrshegeschau** – Frühjahrshege des Kreisjagdvereins Oberallgäu – Höhepunkte die Trophäenschau und der Jägerhuigarte. ➤ *Obermaiselstein, Haus des Gastes*
- 13:00 **Eintauchen in die Welt der Schmiedekunst** – Glühendes Metall wird zu faszinierender Kunst Franz Hiller, der Schmiedemeister aus Obermaiselstein, lädt Sie ein zu einer unvergesslichen Schmiedevorführung in seiner Werkstatt ➤ *Obermaiselstein, Allgäu Schmiede – Am Auwald 6*
- 19:00 **Ob i sing oder ob i spiel – Jugendmusikantentreffen** – Jungen Nachwuchsmusikern und Sängern wird bei dieser Veranstaltung die Möglichkeit gegeben, das Erlernete einem breiten Publikum auf einer großen Bühne vorzutragen. Der Eintritt ist frei. ➤ *Fischen, Fiskina*

## Samstag, 12. April 2025

- 09:00 **„Wildwuchs“ Ausstellung im Rahmen des Allgäuer Wildkräuterkongress** – Der 6. Allgäuer Wildkräuterkongress läutet den Frühling ein. Umrahmt wird der Kongress von der Kunstausstellung „Wildwuchs“. Die Vernissage ist am Mittwoch 30. April um 18:00 Uhr. Die Ausstellung kann bis 04.06.2025 täglich von 9:00 – 17:00 Uhr besichtigt werden. ➤ *Fischen, Fiskina/1. OG*
- 10:00 **Allgäuer Jäger- und Naturtage mit Frühjahrshegeschau** – Frühjahrshege des Kreisjagdvereins Oberallgäu – Höhepunkte die Trophäenschau und der Jägerhuigarte. ➤ *Obermaiselstein, Haus des Gastes*

## Sonntag, 13. April 2025

- 09:00 **„Wildwuchs“ Ausstellung im Rahmen des Allgäuer Wildkräuterkongress** – Der 6. Allgäuer Wildkräuterkongress läutet den Frühling ein. Umrahmt wird der Kongress von der Kunstausstellung „Wildwuchs“. Die Vernissage ist am Mittwoch 30. April um 18:00 Uhr. Die Ausstellung kann bis 04.06.2025 täglich von 9:00 – 17:00 Uhr besichtigt werden. ➤ *Fischen, Fiskina/1. OG*
- 09:00 **Palmsonntagsgottesdienst** – mit Segnung der Palmzweige. ➤ *Obermaiselstein, kath. Pfarrkirche St. Ulrich*
- 10:30 **Palmsonntagsgottesdienst** – mit Segnung der Palmzweige. ➤ *Fischen, kath. Pfarrkirche St. Verena*
- 19:30 **Abendgebet zur Fastenzeit** ➤ *Bolsterlang, Kapelle*

## Montag, 14. April 2025

- 09:00 **„Wildwuchs“ Ausstellung im Rahmen des Allgäuer Wildkräuterkongress** – Der 6. Allgäuer Wildkräuterkongress läutet den Frühling ein. Umrahmt wird der Kongress von der Kunstausstellung „Wildwuchs“. Die Vernissage ist am Mittwoch 30. April um 18:00 Uhr. Die Ausstellung kann bis 04.06.2025 täglich von 9:00 – 17:00 Uhr besichtigt werden. ➤ *Fischen, Fiskina/1. OG*
- 10:00 **Kinderosterprogramm: Oster-Bastelei** – Für alle Kinder ab sechs Jahren. Mit Hörnerdörfer Allgäu-Walser-Pass kostenlos. Anmeldung in der Gästeinformation unter Tel. 08326 277. ➤ *Obermaiselstein, Haus des Gastes*
- 15:00 **Hausmittelchen für jeden Anlass** – Anmeldung bis 10:00 Uhr unter Tel. 08326 8314. Mindestens 2 Teilnehmer. Preis mit Allgäu-Walser-Pass: 10,00 € pro Erwachsener, Kinder bis 13 Jahre frei. ➤ *Bolsterlang, Lesezimmer Kitzebl*

## Dienstag, 15. April 2025

- 09:00 **„Wildwuchs“ Ausstellung im Rahmen des Allgäuer Wildkräuterkongress** – Der 6. Allgäuer Wildkräuterkongress läutet den Frühling ein. Umrahmt wird der Kongress von der Kunstausstellung „Wildwuchs“. Die Vernissage ist am Mittwoch 30. April um 18:00 Uhr. Die Ausstellung kann bis 04.06.2025 täglich von 9:00 – 17:00 Uhr besichtigt werden. ➤ *Fischen, Fiskina/1. OG*

- 10:00 **Winterwanderung Obermaiselstein** – Dauer ca. 2 Std., mit Anmeldung bis zum Vortag, 5,00 € pro Person mit Hörnerdörfer Allgäu-Walser-Pass. ➤ *Obermaiselstein, Haus des Gastes*
- 16:00 **Kinderosterprogramm: Kasperltheater in Fischen** – „Der Kasperl und der verschwundene Osterhase“ mit Marie Luise Kaiser Eintritt 3,00 € pro Nase. ➤ *Fischen, Fiskina*

## Mittwoch, 16. April 2025

- 09:00 **„Wildwuchs“ Ausstellung im Rahmen des Allgäuer Wildkräuterkongress** – Der 6. Allgäuer Wildkräuterkongress läutet den Frühling ein. Umrahmt wird der Kongress von der Kunstausstellung „Wildwuchs“. Die Vernissage ist am Mittwoch 30. April um 18:00 Uhr. Die Ausstellung kann bis 04.06.2025 täglich von 9:00 – 17:00 Uhr besichtigt werden. ➤ *Fischen, Fiskina/1. OG*
- 09:30 **Wanderung rund um Fischen** – Tour durch die Landschaft der Hörnerdörfer. Festes Schuhwerk und dem Wetter angepasste Kleidung sind erforderlich. Mit Allgäu-Walser-Pass 5,00 €. Anmeldung per QR-Code erforderlich. Tel. 08326 36460. ➤ *Fischen, Gästeinformation*
- 09:30 **Gesprächskreis mit zweitem Frühstück** – Geselliges Beisammensein mit reichlich gedecktem Tisch zum zweiten Frühstück. „Warum ist es das Ei?“ mit Christa Hiltensberger. Informationen bei Christa Hiltensberger unter Tel. 08326 1550 ➤ *Fischen, Evang. Gemeindezentrum, Bolgenstr. 10b*
- 09:30 **Kinderosterprogramm: Oster-Dorfrallye** – Festes Schuhwerk und wetterfeste Kleidung sind Voraussetzung. Anmeldung bis zum Vortag unter 08326 8314. Mindestens 2 Kinder. Preis mit Allgäu-Walser-Pass: 3,00 € pro Kind. ➤ *Bolsterlang, Gästeinformation*
- 13:30 **Gemütliche Schneeschuh-Snuppertour – Rund um Grasgehren** – Treffpunkt beim Skischulbüro (neben dem Bauernmarkt), Anmeldung bis Dienstag, 16:00 Uhr in der Skischule unter Tel. 08326 1795 oder bei der Gästeinformation unter Tel. 08326 277. Winterkleidung und knöchelhohe Schuhe (Bergschuhe), mind. 5 Teilnehmer, Kosten p. P. 20,00 € inkl. Schneeschuhe und Stöcke mit Hörnerdörfer Allgäu-Walser-Pass (evtl. zzgl. Kosten für Busfahrt und Verpflegung). ➤ *Obermaiselstein, Skischule Grasgehren/Obermaiselstein*
- 13:30 **Pferdekutschfahrt rund um Fischen** – Eine Fahrt durch die Allgäuer Landschaft wird zu einem traumhaften und romantischen Erlebnis. Mit Allgäu-Walser-Pass 25,00 € pro Erwachsener, Kinder 3 bis 13 Jahre mit Allgäu-Walser-Pass 12,50 €. Anmeldung bis zum Vortag persönlich in der Gästeinformation Fischen. Mind. 4 Erwachsene. ➤ *Fischen, Bushaltestelle Ausflugsfahrten*
- 17:00 **Wo kommt die Wolle her?** – Hier lernst du etwas über Walliser Schwarznasenschafe und erlebst die Tiere ganz nah. Anmeldung per QR-Code oder telefonisch unter 08326 8314 bis 11:00 Uhr. Mind. 2 Personen, max. 10 Personen. Kinder nur in Begleitung eines Erwachsenen. Mit Allgäu-Walser-Pass 3,00 € pro Person. ➤ *Bolsterlang, Feuerwehrhaus*
- 19:00 **Führung im Bauernhaus „Busche Berta“** – Historisches trifft Neues... Besichtigen Sie das restaurierte Bauernhaus Busche Berta bei einer Führung durch Stube, Käsekeller und Schinkenreife-raum, Schnapsbrennerei sowie Töpferei. Mit Allgäu-Walser-Pass 8,00 € pro Person. Um Anmeldung per QR-Code wird gebeten. Tel. 08321 82157. ➤ *Ofterschwang, Bauernhaus „Busche Berta“*
- 20:00 **Laternenwanderung über den Sagenweg** – Wanderung im Schein der Laterne über den Sagenweg zur Höhle. Besuch der Höhle nach Möglichkeit. Treffpunkt direkt am Parkplatz Hirschsprung, warme Kleidung und gutes Schuhwerk, Anmeldung bis einen Tag vorher unter Tel. 08326-277, Mindestteilnehmerzahl 4 Personen, Kosten inkl. Laterne 15,00 € mit Hörnerdörfer Allgäu-Walser-Pass. Den Abschluss bildet eine gemütliche Einkehr. (Termine im April.) ➤ *Obermaiselstein, Parkplatz am Hirschsprung*





## Donnerstag, 17. April 2025

- 09:00 **„Wildwuchs“ Ausstellung im Rahmen des Allgäuer Wildkräuterkongress** – Der 6. Allgäuer Wildkräuterkongress läutet den Frühling ein. Umrahmt wird der Kongress von der Kunstausstellung „Wildwuchs“. Die Vernissage ist am Mittwoch 30. April um 18:00 Uhr. Die Ausstellung kann bis 04.06.2025 täglich von 9:00 – 17:00 Uhr besichtigt werden. ➤ *Fischen, Fiskina/1. OG*

- 10:00 **Kinderosterprogramm: Oster-Wanderung** – Wir machen uns auf die Suche nach den Spuren des Osterhasen... mal schauen, ob wir seinen Weg finden. Es gibt viel Interessantes in der Natur und unserer unmittelbaren Umgebung zu entdecken. Anmeldung in der Gästeinformation Ofterschwang (mit Allgäu-Walser-Pass kostenfrei) ► *Ofterschwang, Gästeinformation*
- 18:30 **Abendmahlmesse am Gründonnerstag** ► *Obermaiselstein, kath. Pfarrkirche St. Ulrich*
- 19:00 **Evang. Taizégottesdienst am Gründonnerstag** – „Bleibet hier, wachet mit mir“ Taizégottesdienst mit Abendmahl (Heutling und Team) Kerzenlicht – Taizegesänge – Stille, Gebet und gemeinsam Abendmahl feiern. ► *Fischen, Evang. Kirche „Zum Guten Hirten“*
- 20:00 **Hl. Messe mit Fußwaschung** – im Anschluss Ölbergandacht in der Frauenkapelle mit anschließender stillen Anbetung. ► *Fischen, kath. Pfarrkirche St. Verena*

### Freitag, 18. April 2025

- 09:00 **Kreuzwegandacht in der Frauenkapelle** ► *Fischen, Frauenkapelle*
- 09:00 **„Wildwuchs“ Ausstellung im Rahmen des Allgäuer Wildkräuterkongress** – Der 6. Allgäuer Wildkräuterkongress läutet den Frühling ein. Umrahmt wird der Kongress von der Kunstausstellung „Wildwuchs“. Die Vernissage ist am Mittwoch 30. April um 18:00 Uhr. Die Ausstellung kann bis 04.06.2025 täglich von 9:00 – 17:00 Uhr besichtigt werden. ► *Fischen, Fiskina/I. OG*
- 09:30 **Evang. Gottesdienst mit Abendmahl am Karfreitag** – mit Pfarrerin Susanne Ohr ► *Fischen, Evang. Kirche „Zum Guten Hirten“*
- 10:00 **Kinder-Kreuzweg am Karfreitag** ► *Obermaiselstein, kath. Pfarrkirche St. Ulrich*
- 10:00 **Kinder-Kreuzweg am Karfreitag** ► *Fischen, kath. Pfarrkirche St. Verena*
- 14:00 **Karfreitags-Liturgie** ► *Ofterschwang, kath. Pfarrkirche St. Alexander*
- 14:30 **Karfreitags-Liturgie** ► *Fischen, kath. Pfarrkirche St. Verena*
- 15:30 **Karfreitags-Liturgie** ► *Obermaiselstein, kath. Pfarrkirche St. Ulrich*

### Samstag, 19. April 2025

- 09:00 **„Wildwuchs“ Ausstellung im Rahmen des Allgäuer Wildkräuterkongress** – Der 6. Allgäuer Wildkräuterkongress läutet den Frühling ein. Umrahmt wird der Kongress von der Kunstausstellung „Wildwuchs“. Die Vernissage ist am Mittwoch 30. April um 18:00 Uhr. Die Ausstellung kann bis 04.06.2025 täglich von 9:00 – 17:00 Uhr besichtigt werden. ► *Fischen, Fiskina/I. OG*
- Auf die Ostereier fertig los** – Alle Kinder sind herzlich eingeladen und dürfen sich auf tolle Osterüberraschungen freuen. ► *Fischen, Minigolf Erlebnis-Golf Martés*
- 20:00 **Preisschafkopfen in Bolsterlang** – mit zahlreichen Sachpreisen. Veranstaltet vom Veteranenverein. Einsatz 15,00 €. ► *Bolsterlang, Festsaal Kitzebichl*
- 20:30 **Osternacht** – mit Speisesegnung. ► *Obermaiselstein, kath. Pfarrkirche St. Ulrich*

### Sonntag, 20. April 2025

- 05:00 **Osternacht** – mit Speisesegnung. ► *Fischen, kath. Pfarrkirche St. Verena*
- 05:30 **Evang. Osternacht „Von der Dunkelheit ins Licht“ in Fischen** – Den Weg von der Dunkelheit ins Licht, vom Tod ins Leben mitgehen – dazu laden wir in der Osternacht ein. Wir beginnen den Gottesdienst am Osterfeuer im Freien. Dort entzünden wir die neue Osterkerze und bringen sie in die Kirche. Im Anschluss laden wir zu einem kleinen Osterfrühstück in und an der Kirche ein. ► *Fischen, Evang. Kirche „Zum Guten Hirten“*
- 09:00 **„Wildwuchs“ Ausstellung im Rahmen des Allgäuer Wildkräuterkongress** – Der 6. Allgäuer Wildkräuterkongress läutet den Frühling ein. Umrahmt wird der Kongress von der Kunstausstellung „Wildwuchs“. Die Vernissage ist am Mittwoch 30. April um 18:00 Uhr. Die Ausstellung kann bis 04.06.2025 täglich von 9:00 – 17:00 Uhr besichtigt werden. ► *Fischen, Fiskina/I. OG*
- 09:30 **Evang. Gottesdienst mit Abendmahl am Ostersonntag** – mit Pfarrerin Susanne Ohr ► *Fischen, Evang. Kirche „Zum Guten Hirten“*

- 10:30 **Österlicher Familiengottesdienst** – mit Speisesegnung. ► *Ofterschwang, kath. Pfarrkirche St. Alexander*
- 10:30 **Österlicher Familiengottesdienst** – mit Speisesegnung. ► *Fischen, kath. Pfarrkirche St. Verena*

**Eiersuche im Kurpark** – Am Ostersonntag & Ostermontag sind im Kurpark Obermaiselstein die Osterhasen los! Während ihr bei Kaffee, Kuchen und kleinen Leckereien in unserem Golf-Älpe das Osterwochenende genießt, sind eure Kinder herzlich eingeladen, auf unserer Minigolf-Anlage Ostereier zu suchen. ► *Obermaiselstein, Golf-Älpele*

### Montag, 21. April 2025

- 09:00 **„Wildwuchs“ Ausstellung im Rahmen des Allgäuer Wildkräuterkongress** – Der 6. Allgäuer Wildkräuterkongress läutet den Frühling ein. Umrahmt wird der Kongress von der Kunstausstellung „Wildwuchs“. Die Vernissage ist am Mittwoch 30. April um 18:00 Uhr. Die Ausstellung kann bis 04.06.2025 täglich von 9:00 – 17:00 Uhr besichtigt werden. ► *Fischen, Fiskina/I. OG*

### Sonntag, 20. April 2025

**Eiersuche im Kurpark** – Am Ostersonntag & Ostermontag sind im Kurpark Obermaiselstein die Osterhasen los! Während ihr bei Kaffee, Kuchen und kleinen Leckereien in unserem Golf-Älpe das Osterwochenende genießt, sind eure Kinder herzlich eingeladen, auf unserer Minigolf-Anlage Ostereier zu suchen. ► *Obermaiselstein, Golf-Älpele*

### Montag, 21. April 2025

- 10:00 **Kinderosterprogramm: Osternest-Suchen** – Der Osterhase ist durch Ofterschwang gehoppelt und hat im Kurpark Osternester versteckt die darauf warten gefunden zu werden. Anmeldung in der Gästeinformation Ofterschwang. (mit Allgäu-Walser-Pass kostenfrei). ► *Ofterschwang, Gästeinformation*
- 10:00 **„Osterwunderluft“** – Spirituelle Wanderung zur Eröffnung der Pilgersaison. Die Wanderung findet bei jedem Wetter statt. Eine Anmeldung ist nicht erforderlich. ► *Fischen, Evang. Kirche „Zum Guten Hirten“*
- 10:30 **Festgottesdienst am Ostermontag** ► *Fischen, kath. Pfarrkirche St. Verena*
- 15:00 **Wildkräuterspaziergang im April** – Erfahren Sie von unserer Wildkräuter-Führerin mehr über die Bezeichnung und Wirkung von am Wegesrand wachsenden Kräutern. Bei schlechter Witterung erzählt Ihnen Frau Weber im Kurhaus Fiskina etwas über Wissen und Heilwissen aus vergangener Zeit. Mit Allgäu-Walser-Pass 5,00 €. Bis Montag 12:00 Uhr. Anmeldung per QR-Code erforderlich. Telefon: 08326 36460. ► *Fischen, Gästeinformation*

### Dienstag, 22. April 2025

- 09:00 **„Wildwuchs“ Ausstellung im Rahmen des Allgäuer Wildkräuterkongress** – Der 6. Allgäuer Wildkräuterkongress läutet den Frühling ein. Umrahmt wird der Kongress von der Kunstausstellung „Wildwuchs“. Die Vernissage ist am Mittwoch 30. April um 18:00 Uhr. Die Ausstellung kann bis 04.06.2025 täglich von 9:00 – 17:00 Uhr besichtigt werden. ► *Fischen, Fiskina/I. OG*
- 10:00 **Winterwanderung Obermaiselstein** – Dauer ca. 2 Std., mit Anmeldung bis zum Vortag, 500 € pro Person mit Hörnerdörfer Allgäu-Walser-Pass. ► *Obermaiselstein, Haus des Gastes*
- 17:30 **Kinderosterprogramm: Lagerfeuer** – Mit einem Oster-Lagerfeuer wird der Winter offiziell auf Obermaiselsteiner-Art verabschiedet und der Frühling eingeläutet. Der Verkehrsverein Obermaiselstein sorgt für Verpflegung. Teilnahme nur mit den Eltern. ► *Obermaiselstein, Grillplatz Burgschrofen*
- 20:00 **Konzert der Musikkapelle Fischen** – Der Eintritt ist kostenlos. ► *Fischen, Fiskina*

### Mittwoch, 23. April 2025

- 09:00 **„Wildwuchs“ Ausstellung im Rahmen des Allgäuer Wildkräuterkongress** – Der 6. Allgäuer Wildkräuterkongress läutet den Frühling ein. Umrahmt wird der Kongress von der Kunstausstellung „Wildwuchs“. Die Vernissage ist am Mittwoch 30. April um 18:00 Uhr. Die Ausstellung kann bis 04.06.2025 täglich von 9:00 – 17:00 Uhr besichtigt werden. ► *Fischen, Fiskina/I. OG*

10:00 **Singen kann jeder! Offenes Singen für alle** – In unserer „Singwerkstatt“ singen wir mit allen, die Freude am Singen haben. Ob man sich nun „Ein bisschen Frieden“ wünscht, „Wunder geschehn“ lassen möchte oder „Einen Stern der deinen Namen trägt“ sucht – wir sind für jeden Musikwunsch offen. „Möge die Straße uns“ zum gemeinsamen Singen „zusammen führen“. ➤ *Fischen, Evang. Gemeindezentrum, Bolgenstr.10b*

13:30 **Pferdekutschfahrt rund um Fischen** – Eine Fahrt durch die Allgäuer Landschaft wird zu einem traumhaften und romantischen Erlebnis. Mit Allgäu-Walser-Pass 25,00 € pro Erwachsener, Kinder 3 bis 13 Jahre mit Allgäu-Walser-Pass 12,50 €. Anmeldung bis zum Vortag persönlich in der Gästeinformation Fischen. Mind. 4 Erwachsene. ➤ *Fischen, Bushaltestelle Ausflugsfahrten*

16:00 **Kinderosterprogramm: Zauberer Thomasius** – Fantastische Zauberschau mit anschließendem Modellieren von „fun-tastischen“ Ballontieren für Kinder ab 4 Jahren. 4,00 € pro Nase. ➤ *Fischen, Fiskina*

17:00 **Wo kommt die Wolle her?** – Hier lernst du etwas über Walliser Schwarznasenschafe und erlebst die Tiere ganz nah. Anmeldung per QR-Code oder telefonisch unter 08326 8314 bis 11:00 Uhr. Mind. 2 Personen, max. 10 Personen. Kinder nur in Begleitung eines Erwachsenen. Mit Allgäu-Walser-Pass 3,00 € pro Person. ➤ *Bolsterlang, Feuerwehrhaus*

19:00 **Führung im Bauernhaus „Busche Berta“** – Historisches trifft Neues... Besichtigen Sie das restaurierte Bauernhaus Busche Berta bei einer Führung durch Stube, Käsekeller und Schinkenreiferaum, Schnapsbrennerei sowie Töpferei. Mit Allgäu-Walser-Pass 8,00 € pro Person. Um Anmeldung per QR-Code wird gebeten. Tel. 08321 82157. ➤ *Ofterschwang, Bauernhaus „Busche Berta“*

20:00 **Laternenwanderung über den Sagenweg** – Wanderung im Schein der Laterne über den Sagenweg zur Höhle. Besuch der Höhle nach Möglichkeit. Treffpunkt direkt am Parkplatz Hirschsprung, warme Kleidung und gutes Schuhwerk, Anmeldung bis einen Tag vorher unter Tel. 08326 277, Mindestteilnehmerzahl 4 Personen, Kosten inkl. Laterne 15,00 € mit Hörnerdörfer Allgäu-Walser-Pass. Den Abschluss bildet eine gemütliche Einkehr. ➤ *Obermaiselstein, Parkplatz am Hirschsprung*

## Donnerstag, 24. April 2025

09:00 **„Wildwuchs“ Ausstellung im Rahmen des Allgäuer Wildkräuterkongress** – Der 6. Allgäuer Wildkräuterkongress läutet den Frühling ein. Umrahmt wird der Kongress von der Kunstausstellung „Wildwuchs“. Die Vernissage ist am Mittwoch 30. April um 18:00 Uhr. Die Ausstellung kann bis 04.06.2025 täglich von 9:00 – 17:00 Uhr besichtigt werden. ➤ *Fischen, Fiskina/I. OG*

10:00 **Kinderosterprogramm: Bastelspaß am Vormittag** – Wir basteln mit euch zusammen eine tolle Dekoration. Wir freuen uns auf euren Besuch und tolle Kunstwerke. ➤ *Ofterschwang, Gästeinformation*

## Freitag, 25. April 2025

09:00 **„Wildwuchs“ Ausstellung im Rahmen des Allgäuer Wildkräuterkongress** – Der 6. Allgäuer Wildkräuterkongress läutet den Frühling ein. Umrahmt wird der Kongress von der Kunstausstellung „Wildwuchs“. Die Vernissage ist am Mittwoch 30. April um 18:00 Uhr. Die Ausstellung kann bis 04.06.2025 täglich von 9:00 – 17:00 Uhr besichtigt werden. ➤ *Fischen, Fiskina/I. OG*

10:00 **Kinderosterprogramm: Osterkegeln** – Für alle Kinder ab sechs Jahren. Mit Hörnerdörfer Card kostenlos. Anmeldung in der Gästeinformation unter Tel. 08326 277 oder online über den Erlebnisshop der Hörnerdörfer. ➤ *Obermaiselstein, Haus des Gastes*

17:00 **Besuch der Feuerwehr in Bolsterlang** – Mit Allgäu-Walser-Pass kostenlos. Für Kinder ab 6 Jahren. Mind. 2 Teilnehmer. Um Anmeldung per QR-Code bis zum Vortag 16:00 Uhr wird gebeten. Telefonische Anmeldung: 08326 8314. ➤ *Bolsterlang, Feuerwehrhaus*

20:00 **Heidelbeerhugo – Kabarett** – Heidelbeerhugo – Michael Bauer (Kabarettist) „WAS FRAG ICH AUCH SO BLÖD?“ Wenn du wissen möchtest, warum sich Michael so sehr über ein ganz besonderes Chicken Mc Nugget gefreut hat, warum er im Flugzeug nur Angst hat, wenn es noch auf dem Boden steht oder warum er oft stundenlang mit beiden Armen in den Tiefkühlerbsen wühlt, dann hol dir Tickets in allen Gästeinformationen der Hörnerdörfer oder online unter [www.hoernerdoerfer.de/kulturzeit](http://www.hoernerdoerfer.de/kulturzeit) Eintritt im Vorverkauf 18,00 € ➤ *Fischen, Fiskina*

## Samstag, 26. April 2025

09:00 **„Wildwuchs“ Ausstellung im Rahmen des Allgäuer Wildkräuterkongress** – Der 6. Allgäuer Wildkräuterkongress läutet den Frühling ein. Umrahmt wird der Kongress von der Kunstausstellung „Wildwuchs“. Die Vernissage ist am Mittwoch 30. April um 18:00 Uhr. Die Ausstellung kann bis 04.06.2025 täglich von 9:00 – 17:00 Uhr besichtigt werden. ➤ *Fischen, Fiskina/I. OG*

## Sonntag, 27. April 2025

09:00 **„Wildwuchs“ Ausstellung im Rahmen des Allgäuer Wildkräuterkongress** – Der 6. Allgäuer Wildkräuterkongress läutet den Frühling ein. Umrahmt wird der Kongress von der Kunstausstellung „Wildwuchs“. Die Vernissage ist am Mittwoch 30. April um 18:00 Uhr. Die Ausstellung kann bis 04.06.2025 täglich von 9:00 – 17:00 Uhr besichtigt werden. ➤ *Fischen, Fiskina/I. OG*

## Montag, 28. April 2025

09:00 **„Wildwuchs“ Ausstellung im Rahmen des Allgäuer Wildkräuterkongress** – Der 6. Allgäuer Wildkräuterkongress läutet den Frühling ein. Umrahmt wird der Kongress von der Kunstausstellung „Wildwuchs“. Die Vernissage ist am Mittwoch 30. April um 18:00 Uhr. Die Ausstellung kann bis 04.06.2025 täglich von 9:00 – 17:00 Uhr besichtigt werden. ➤ *Fischen, Fiskina/I. OG*

## Dienstag, 29. April 2025

09:00 **„Wildwuchs“ Ausstellung im Rahmen des Allgäuer Wildkräuterkongress** – Der 6. Allgäuer Wildkräuterkongress läutet den Frühling ein. Umrahmt wird der Kongress von der Kunstausstellung „Wildwuchs“. Die Vernissage ist am Mittwoch 30. April um 18:00 Uhr. Die Ausstellung kann bis 04.06.2025 täglich von 9:00 – 17:00 Uhr besichtigt werden. ➤ *Fischen, Fiskina/I. OG*

## Mittwoch, 30. April 2025

08:00 **Allgäuer Wildkräuterkongress** – Der 6. Allgäuer Wildkräuterkongress läutet den Frühling ein. Umrahmt wird der Kongress von der Kunstausstellung „Wildwuchs“. Die Vernissage ist am Mittwoch 30. April um 18:00 Uhr. Die Ausstellung kann bis 04.06.2025 täglich von 9:00 – 17:00 Uhr besichtigt werden. ➤ *Fischen, Fiskina/I. OG*

09:00 **„Wildwuchs“ Ausstellung im Rahmen des Allgäuer Wildkräuterkongress** – Der 6. Allgäuer Wildkräuterkongress läutet den Frühling ein. Umrahmt wird der Kongress von der Kunstausstellung „Wildwuchs“. Die Vernissage ist am Mittwoch 30. April um 18:00 Uhr. Die Ausstellung kann bis 04.06.2025 täglich von 9:00 – 17:00 Uhr besichtigt werden. ➤ *Fischen, Fiskina/I. OG*

13:30 **Pferdekutschfahrt rund um Fischen** – Eine Fahrt durch die Allgäuer Landschaft wird zu einem traumhaften und romantischen Erlebnis. Mit Allgäu-Walser-Pass 25,00 € pro Erwachsener, Kinder 3 bis 13 Jahre mit Allgäu-Walser-Pass 12,50 €. Anmeldung bis zum Vortag persönlich in der Gästeinformation Fischen. Mind. 4 Erwachsene. ➤ *Fischen, Bushaltestelle Ausflugsfahrten*

14:30 **Frauentreff Bastelnachmittag – Ofterschwang** – Gemütliches Beisammensein mit Kaffee und Kuchen für Einheimische und Gäste. Eintritt frei. ➤ *Ofterschwang, Bauernhaus „Busche Berta“*

17:00 **Wo kommt die Wolle her?** – Hier lernst du etwas über Walliser Schwarznasenschafe und erlebst die Tiere ganz nah. Anmeldung per QR-Code oder telefonisch unter 08326 8314 bis 11:00 Uhr. Mind. 2 Personen, max. 10 Personen. Kinder nur in Begleitung eines Erwachsenen. Mit Allgäu-Walser-Pass 3,00 € pro Person. ➤ *Bolsterlang, Feuerwehrhaus*

19:00 **Führung im Bauernhaus „Busche Berta“** – Historisches trifft Neues... Besichtigen Sie das restaurierte Bauernhaus Busche Berta bei einer Führung durch Stube, Käsekeller und Schinkenreiferaum, Schnapsbrennerei sowie Töpferei. Mit Allgäu-Walser-Pass 8,00 € pro Person. Um Anmeldung per QR-Code wird gebeten. Tel. 08321 82157. ➤ *Ofterschwang, Bauernhaus „Busche Berta“*

20:00 **8. Donz in d' Mai z' Bolsterlang** – Die Bolsterlanger Plattler veranstalten einen Tanz in den Mai mit Barbetrieb. Für Tanz und Stimmung sorgen „Bloßamol“ und das „Alpkraimer Trio“. ➤ *Bolsterlang, Festsaal Kitzebichl*



# A-Z der Hörnerdörfer

## Ortsvorwahl

Fischen (FIS) 08326 Ofterschwang (OFT) 08321  
 Obermaiselstein (OMS) 08326 Bolsterlang (BOL) 08326  
 Balderschwang (BAL) 08328

## Änderungsschneiderei:

OFT: Faden-Theater, Am Tobel 2, Tel. 0174 6091208

## Apotheke:

FIS: Apotheke im Färberhaus, Hauptstraße 4, Tel. 385740  
 BAL: Wälderapotheke, A-Lingenau, Tel. +43 5513 42475

## Ärzte und Kurarzt:

Ärztliche Bereitschaft: Tel. 116 117  
 FIS: -Dr. med. Horst Specker, Pfarrstraße 1, Tel. 1777  
 -Gemeinschaftspraxis Dr. med. Florian Porzig und  
 Dr. med. univ. Johannes Köberle (Kurator), Am Anger 6,  
 Tel. 36290  
 OMS: Dr. med. Sandra Stolz, Haus des Gastes, Tel. 9133

## Atelier:

FIS: „happy heART“ Jutta Kirchhof –  
 Hauptstr. 15, Tel. 0163 2531937  
 BOL: Otto Diring, Sonderdorf 21, Tel. 1506

## Bank/EC-Automat:

FIS: -Raiffeisenbank OA, Hauptstraße 2  
 -Sparkasse Allgäu, Hauptstraße 9  
 (Geldautomaten rund um die Uhr zugänglich)  
 -Esso Tankstelle, Berger Weg 15  
 OMS: -Raiffeisenbank-Geldautomat (gebührenpflichtig),  
 rund um die Uhr zugänglich, Am Scheid 18  
 -Sparkassen-EC-Automat (gebührenpflichtig),  
 rund um die Uhr zugänglich, Am Scheid 18  
 BOL: Geldautomat der Raiffeisenbank, Rathausweg 4,  
 rund um die Uhr zugänglich  
 BAL: Geldautomat ATM, (gebührenpflichtig) rund um  
 die Uhr zugänglich im 24-h-Bereich, Dorf 11

## Bäckerei:

FIS: -Bäckerei Härle, Hauptstraße 8, Tel. 384307  
 -Brotzeit, Burgstraße 2, Tel. 209555  
 -Feneberg, Berger Weg 5, Tel. 3848610  
 -Gut Leben, Pfarrstraße 1  
 OFT: Bio-Vollwertbäckerei Kornblume, Westerhofen 37,  
 Tel. 1275, Öffnungszeiten: Di. bis Fr. 6:30 bis 12:30 Uhr  
 und 14:00 bis 18:00 Uhr, Sa. 6:30 bis 12:30 Uhr,  
 So. bis Mo. und an Feiertagen geschlossen  
 OMS: Semmeldienst Allgäu, Lieferung bis zur Haustüre  
 mit Vorbestellung bis Vortag unter  
[www.semmeldienst-allgaeu.de](http://www.semmeldienst-allgaeu.de)

## Bergbahnen:

OFT: GO! Bergbahnen Ofterschwang-Gunzesried, Tel. 67030,  
 9:00 bis 16:30 Uhr.  
 BOL: Hörnerbahn Bolsterlang, Tel. 364040, 8:30 bis 16:00 Uhr.

## Berg- & Skiführer:

FIS: -Alpintrekker, Stefan Volgmann (gepr. Berg- und Wander-  
 führer), Riedberger-Horn-Weg 16, Tel. 0152 25747348  
 -Elmar Reiber, Tel. 0170 2155339  
 (staatlich anerkannter Bergwanderführer)  
 OFT: Alpine Zeiten, Martin Doser (staatlich geprüfter Berg-  
 und Skiführer), Kirchgasse 8, Tel. 0179 7387540  
 BOL: -Michael Schott (staatlich geprüfter Berg- und Skiführer),  
 Goldbachweg 21, Tel. 2093113  
 -Mountain Spirit Bergschule, Dirk Groeger (staatl.  
 geprüfter Berg- und Skiführer),  
 Rathausweg 2, Tel. 3856333

## Bücherei:

FIS: Gemeindebücherei Fischen, Pfarrstraße 1  
 (Öffnungszeiten: Mo. 10:00 bis 12:00 Uhr,  
 Mi. 15:30 bis 17:30 Uhr, Fr. 16:30 bis 18:30 Uhr), Tel. 38301  
 OMS: Gemeindebücherei Obermaiselstein, Am Scheid 18, Tel. 277

## Bus- und Ausflugsunternehmen:

OFT: Komm mit Reisen, Sigishofen 29, Tel. 671030



### Defibrillatoren-Standorte:

- FIS: - Fiskina – Eingang Gästeinformation Nordseite  
 - Fiskina – Foyer/Saal  
 - Raiffeisenbank, Hauptstraße 2, Vorraum  
 - Dorffanger in Fischen-Berg (Nebengebäude Haldenweg 2)  
 - Eisplatzgelände in Fischen-Au (Eingang Vereinsgebäude)  
 - Freizeitbad Fischen, Mühlenstraße  
 - Kindergarten Langenwang (Eingang Westseite)  
 - Maderhalm, Bushäusle an der Kapelle
- OFT: - Gästeinformation Kirchgasse 1 (beim Hintereingang)  
 - Sigishofen am Haus Nr. 12  
 - Schweineberg an der Feuerwehrgarage  
 - Westerhofen 53, Firma Hutt  
 - Weltcuphütte
- OMS: Haus des Gastes – Am Scheid 18 (beim Geldautomat)
- BOL: - Feuerwehrhaus, Dorfstraße 8  
 - Gemeindezentrum Kitzbichl, Flurstraße 5
- BAL: - HUBERTUS Mountain Refugio Allgäu, Dorf 5  
 (zugänglich von 8:00 bis 23:00 Uhr)  
 - Dorfhaus Balderschwang, Dorf 11, im 24-Stunden-Bereich

### Deko & Geschenke:

- FIS: - Huimwea, Hauptstraße 2, Tel. 3868033  
 - Reisehaus mit Herz, Bolgenstraße 11, Tel. 366090  
 - Möbel Klaus, Weilerstraße 6, Tel. 36200  
 - Eck-Lädle, Hauptstraße 17  
 - Meyenbären Handarbeits-Stühle, Am Anger 12,  
 Tel. 0179 2298927  
 - Gut Leben, Pfarrstraße 1  
 - NaturKind, Spielwarengeschäft, Ornachstraße 8,  
 Tel. 3859977  
 - Lea Vitalhaus, Am Anger 8, Tel. 384300
- OFT: - Töpferei s'Alpfihl, Panoramaweg 3, Tel. 0157 84942353
- OMS: - Wein & Ambiente, Landhaus Burgschrofen,  
 Burgschrofenweg 26, Tel. 7286  
 - AlpenDeko Wolfgang Hartmann, Burgschrofenweg 17,  
 Tel. 7946  
 - Der kleine Laden, Brigitte Tannheimer, Oberdorf 13,  
 Tel. 7474  
 - Nadja's Töpfer-Krämlle, Am Herrenberg 23,  
 toepferkraemle@gmx.de  
 - Allgäu Schmiede, Am Auwald 6,  
 info@schmiede-design.com
- BOL: - Charivari's Wintergarten, Dorfstraße 15, Tel. 366157  
 - Schellen, Glocken, Sattlereiartikel, Original-Kuhgürtel,  
 Herbert Vogler, Stuibenstraße 2, Tel. 0171 3857656  
 - Landleben, Stuibenstraße 3 im Haus Alpina, Tel. 2419823
- BAL: Shop „Dorf 5“, HUBERTUS Mountain Refugio Allgäu,  
 Dorf 5, Tel. 9200

### Drogerie:

- FIS: Gesund & Schön, Katrin Jörg, Achweg 62, Tel. 7912

### E-Tankstellen:

- FIS: - McDonald's, An der Breitach 1, Fischen-Langenwang,  
 - Trigema, Dorfstraße 25, Fischen-Langenwang  
 - Haus des Gastes, Dorfstraße 19, Fischen-Langenwang  
 - Parkplatz hinter der Illerbrücke, Illerstraße 11, Fischen-Au  
 - Kurhaus Fiskina, Busbahnhof, Fischen, Bahnhofstraße 3
- OFT: - Parkplatz am Weltcup-Express, Panoramaweg 7  
 - Gästehaus Hörnerblick, Dorfstraße 5
- OMS: Hotel Berwanger Hof, Niederdorf 11
- BOL: Parkplatz Hörnerbahn, Hörnerstraße 12 - 16
- BAL: - Schullandheim St. Franziskus, Dorf 87  
 - Gästeinformation, Dorf 11

### Fitness:

- FIS: Sportpark Fischen, Mühlenstraße 55, Tel. 3662090

### Friseur:

- FIS: - Salon Schiffer, Bolgenstraße 6, Tel. 542  
 - Salon Nadine, Am Anger 2, Tel. 9800
- OFT: - Gabi Wechs, Muderbolz, Tel. 7886191  
 - Rapunzel Haare, Schweineberg 22a, Tel. 3904
- OMS: - Marias Frisierstube, Oberdorf 20, Tel. 1224  
 - Schneidig, Paßstraße 1, Tel. 384542
- BOL: - Ursulas Haarstube, Weiherkopfweg 1, Tel. 385189  
 - Haarmonie Claudia Luitz, Sonderdorf 16a, Tel. 385407
- BAL: Melissa's Hairspa, Schlipfhalde 31, Tel. 1052

### Fortbildung:

- BOL: Coaching-Institut, Hörnerstraße 4, Tel. 366016

### Fundbüro:

- FIS: Gästeinformation, Am Anger 15, Tel. 36460
- OFT: Gästeinformation, Kirchgasse 1, Tel. 82157
- OMS: Gästeinformation, Am Scheid 18, Tel. 277
- BOL: Gästeinformation, Rathausweg 4, Tel. 8314
- BAL: Gästeinformation, Dorf 11, Tel. 1056

### Fußpflege:

- FIS: - Yvonne Kittler, Pfarrstraße 2, Tel. 3869474  
 - FlowHands Jörg Stöhr, Am Anger 8 (im Lea Vitalhaus)  
 Tel. 384300 o. 01522 6571088  
 - Margit Finkel, Maderhalm 3, Tel. 3867964  
 - Hotel Frohsinn, Langenwang, Tel. 384930  
 - Kosmetikstudio Hotel Sonnenbichl, Langenwang,  
 Tel. 9940  
 - Hotel Burgmühle, Auf der Insel 4, Tel. 9950  
 - Hotel Tanneck, Maderhalm 20, Tel. 9990

### Gesundheit/Gesundheitskurse:

- OMS: Alpfit, Dr. Katja Müller, Am Scheid, Tel. 3867958

### Golfplatz:

- OFT: Golfplatz Sonnenalp, Muderbolz 10, Tel. 272181
- BOL: Golfplatz Oberallgäu, Untermühlegg 23, Tel. 3859410



### Handarbeit:

- FIS: Meyenbären Handarbeits-Stüble, Am Anger 12, Tel. 0179 2298927
- OFT: Bendelteppiche und Kissen, Ursula Wenz, Sigiswang, Tel. 9936
- Töpferei s'Alpghihl, Panoramaweg 3, Tel. 0157 84942353
- OMS: -Nadja's Töpfer-Krämlle, Am Herrenberg 23, toepferkraemle@gmx.de
- Allgäu Schmiede, Am Auwald 6, info@schmiede-design.com
- BOL: -Landleben, Stuibenstraße 3, Tel. 2419823
- Schuh Keller, Kierwang, Tel. 7550
- Schellen, Glocken, Sattlereiartikel, Original-Kuhgürtel, Herbert Vogler, Stuibenstraße 2, Tel. 0171 3857656

### Hebamme:

- FIS: Barbara Ecker, Auf der Insel 9, Tel. 7022

### Heilpraktiker:

- FIS: -Ursula Graf, Dorfstraße 20, Tel. 1716
- Melanie van der Borg, Pfarrstraße 2, Tel. 366490
- Barbara Wind, Unterthalhofen, Tel. 384811
- Angelika & Toni Krumbacher, Mühlenstr. 43
- Céline Teufele, Kapfstraße 24, Tel. 3868208
- OFT: -Doris Zint, Westerhofen 55, Tel. 619390
- Hans Christian Hinne, Westerhofen 7, Tel. 0160 6895688
- Maria Klaus, Oibweg 9, Tel. 7867800
- Christine Gross, Tiefenberg 20, Tel. 0176 97909766
- BAL: Martin Boss, Oberberg 1, Tel. 324

### Internetzugang (kostenlos):

- FIS: WLAN im Kurhaus Fiskina
- OFT: Internetecke & WLAN in der Gästeinformation
- OMS: WLAN im Haus des Gastes (WLAN Name: Hotspot\_Obermaiselstein)
- BOL: WLAN in der Gästeinformation
- BAL: -Kaminstube KIENLE - Kräuterhotel und Gasthaus, Dorf 3, Tel. 221
- WLAN im Dorfhaus (kostenfrei)

### Kegelbahnen:

- FIS: Restaurant SpeiseGalerie im Resort Fiskina, Reservierung unter Tel. 249

### Kfz-Reparatur-Werkstatt:

- FIS: -Autohaus Tauscher, Am Anger 20, Tel. 279
- Steidle, Berger Weg 15, Tel. 8329
- OFT: Christian Wolf KFZ-Handel, Muderbolz 1, Tel. 1497
- OMS: MGM - Obermaiselsteiner Reparaturservice, Tel. 466

### Kosmetik:

- FIS: Sylvia Kessler-Rothe, Zum Tannacker 22, Tel. 0151 52522027
- OFT: Gudrun Wechs, Muderbolz 11, Tel. 0171 1761090
- OMS: Berwanger Hof, Niederdorf 11, Tel. 36330



### Kräuterprodukte:

- OFT: Waltraud Bächle-Waibel, Bettenried 4, Tel. 800322, die Produkte erhalten Sie direkt auf dem Kräuterhof und in in der Sennerei Hüttenberg
- OMS: Der kleine Laden, Brigitte Tannheimer, Oberdorf 13, Tel. 7474, Mitbringsel aus dem Kräutergarten

### Kurhotel:

- FIS: Kneippsanatorium am Birkenhang (Dr. Karl-Heinz Hüttig), Tel. 08322 98424

### Lebensmittel:

- FIS: -Feneberg, Berger Weg 5, Tel. 35107
- Netto, Am Anger 3
- V-Markt, Langenwang, Tel. 08322 80960
- Metzgerei Schmid, Berger Weg 1a, Tel. 38117
- Käshütte, Bolgenstraße 8, Tel. 385890
- Eiscafé La Strega, Hauptstraße 15
- Eis-Oase, Hauptstraße 1
- OFT: -Der Dorfladen - Ofterschwang, Dorfstraße 11, Tel. 7869420, Öffnungszeiten: Mo. bis Fr. 7:00 bis 12:30 und 15:00 bis 18:00 Uhr; Mi. Nachmittag geschlossen, Samstag 7:00 bis 12:00 Uhr
- Der Eisladen - Ofterschwang, Dorfstraße 12, Öffnungszeiten: Mo. bis So. 13:00 bis 18:00 Uhr. (Geöffnet bis Mitte Oktober)
- Eierlädele & mehr, Sigishofen 4½, Öffnungszeiten: Di. 16:00 bis 18:30 und Fr. 9:00 bis 11:30 Uhr
- Bergbauern-Sennerei Hüttenberg, Tel. 65454, Öffnungszeiten: Mo. bis Sa. 7:00 bis 19:00 Uhr, So. und Feiertag 17:00 bis 19:00 Uhr
- Bergkäs-Sennerei Schweineberg, Tel. 3363, Öffnungszeiten: Mo-Do 8:00-11:30 und 17:30-19:00, Fr-Sa 8:00-11:30 Uhr und 16:00-18:00 Uhr, So geschlossen, Feiertags 16:00-18:00 Uhr
- Allgäuer Wildschmiede, Westerhofen 22a, Tel. 01511 0649191, Öffnungszeiten: Mi. 14:30 bis 18:30 Uhr und Sa. 9:00 bis 12:00 Uhr
- OMS: -Bauernmarkt, Öffnungszeiten 8:00 bis 13:00 Uhr, Sa. 7:30 bis 12:30 Uhr
- Getränkestadt Öffnungszeiten 9:00 bis 12:00 Uhr und 15:00 bis 18:00 Uhr, Mi. und Sa. Nachmittag geschlossen. Am Auwald, Tel. 366377.
- BOL: -Dorfladen Bolsterlang, Kapellenweg 3, Tel. 3867987 oder 0170 7836315, Mo. bis Fr. 7:00 bis 18:00 Uhr, Sa. 7:00 bis 16:00 Uhr, So. und Feiertag 7:00 bis 12:00 Uhr
- Alte Sennerei, Bolgenstraße 10, Tel. 0170 7453226, Di. und Fr. 14:30 bis 17:30 Uhr, Mi. und Sa. 9:00 bis 12:00 Uhr, in den Faschingsferien (3. - 9. März) zusätzlich Mo. + Do. 14:30-17:30 Uhr
- BAL: -Kienle's Krämerei, Dorfplatz 3, Tel. 924920, Öffnungszeiten Mo. bis Fr. 8:00 bis 20:00 Uhr
- Kienle's Dorfladen, Dorf 4 ½, Tel. 08328 221, Mo-Sa 7:30-11:00 und 15:00-17:00 Uhr, So 7:30-11:00 Uhr





### Lebensmittelautomaten (rund um die Uhr geöffnet):

- FIS: -Forellenbach-Hofladen24 (Käse, Butter, Wurst, Fisch, Brot, Marmelade, Wein, Schnaps, Nudeln, Brotzeiten und mehr), Mühlenstr. 4 ½  
-Maderhalmer Millhisl (Milch, Käse und Wurstprodukte), Maderhalm 13  
-Bio Bauernhof Naturgut Allgäu (Milch, Eier, Wurst, Honig), Maderhalm 2  
-Schmid's Wurstbox, Berger Weg 1A  
-Käshütte Fischen, Bolgenstraße 8
- OFT: -Sennerei Schweineberg, Schweineberg 18  
-Thanner's Brotzeit Regiomat und Heumilch, Tiefenberg 13  
-Schlitte Hitte, Panoramaweg 9
- OMS: -Käsekühlschrank Sennalpe Schattwald (im Herbst und Winter mit Käse der Sennalpe Schattwald / Rohrmoostal bestückt), Am Scheid 26
- BOL: -Alte Sennerei (Käse, Eier, Wurst, Milch, Butter und mehr), Bolgenstraße 10
- BAL: -Alpe Berg, Dorf 4  
-HöfleAlp (Automat an der Talstation Schelpenbahn)  
-AlmHof-Laden, Wäldle 8 (Kühlschrank zur Selbstentnahme)

### Massagen für Selbstzahler:

- FIS: -TherapieEck, Weilerstr. 1, Tel. 3852365  
-Peter Götz, Achweg 1, Tel. 246  
-Hotel Frohsinn, Langenwang, Tel. 384930  
-Hotel Sonnenbichl, Langenwang, Tel. 9940  
-Hotel Tanneck, Maderhalm 20, Tel. 9990  
-Michaela Vogler, Maderhalm 24, Tel. 0172 8835530  
-Andrea Grajewski, Zum Tannacker 42, Tel. 209277
- OFT: -Katja Weirich, Tel. 0157 75707890  
-Körperwerk - Julia und Matthias Blumberg, Tel. 0163 9622573
- OMS: Berwanger Hof, Niederdorf 11, Tel. 36330
- BOL: Sandra und Christian Nitka, Goldbachweg 22, Tel. 385666

### Musikanten:

- OFT: -Alphornbläser für Veranstaltungen; Jörg Pöschl, Tel. 66340  
-Trio Mitandon, Tel. 4843

### Musiktherapie:

- FIS: Musiktherapie Allgäu, Frau Rüdenuer-Speck, Im Wiesle 9, Tel. 0171 7142557

### Optiker:

- FIS: Brillenmeile, Am Anger 5, Tel. 3868080

### Orthopäde:

- FIS: Dr. Bernhard Echter, Bolgenstraße 17, Tel. 385624 (nur Privatpatienten)

### Osteopathie:

- FIS: -TherapieEck, Weilerstraße 1, Tel. 3852365  
-Toni Krumbacher, Mühlenstr. 43  
-BellaNova - Karin Tschirn, Am Anger 7, Tel. 3847307

### Osteopathie für Tiere:

- FIS: Hund und Huf - Romina Kränzle, Dorfstr. 1, Tel. 0172 2327255

### Pfarrämter:

- FIS: -Kath. Pfarreiengemeinschaft Hörnerdörfer, Hauptstraße 14, Tel. 38300  
-Evang.-Luth. Pfarramt, Bolgenstraße 10b, Tel. 7853

### Pflegedienste:

- FIS: Caritas-Sozialstation, M.-Luther-Straße 10b, Sonthofen, Tel. 08321 660120

### Physiotherapie:

- FIS: -TherapieEck, Sebastian Haas, Weilerstraße 1, Tel. 3852365 (auch Inhalation)  
-Gesundheitspraxis Peter Götz, Achweg 1, Tel. 246,
- BOL: Praxis im Bergdorf: Physiotherapie Christian Nitka, Goldbachweg 22, Tel. 385666

### Polizei:

- Polizeiinspektion Sonthofen, Tel. 08321 66350
- BAL: Grenzpolizei Oberstdorf, Tel. 08322 96040

### Post/Postservice:

- FIS: Shop-Filiale im Feneberg, Berger Weg 5, Tel. 385216
- OFT: in der Gästeinformation, Öffnungszeiten wie Gästeinformation, außer Sonn- und Feiertage
- BAL: Paketshop, Brief- und Paketmarken, in der Gästeinformation, Dorf 11, Tel. 1056

### Reisebüro:

- FIS: Reisehaus mit Herz, Bolgenstraße 1 ½, Tel. 366090

### Reitmöglichkeiten:

- OFT: Anfragen beim Reitverein Muderholz, Tel. 5558
- OMS: Anfragen bei Barbara Müller, Tel. 0170 8100318

### Sauna/Solarium:

- FIS: -Sportpark Fischen, Mühlenstraße 55, Tel. 3662090  
-Allgäu-Residenz, Sonnenkopfweg 2, Tel. 36180
- BAL: Torghel's Wald & Fluh Abend Spa, Schlipfalden 31, Tel. 1052 (telefonisch bitte anfragen)

### Sportgeschäfte:

- FIS: -Sport Speiser, Ornachstraße 1, Tel. 366280  
-Sport Mathes, Am Anger 7, Tel. 366434
- BOL: Sport-Shop Speiser, Flurstraße 2, Tel. 38058
- BAL: -Luggi Endrös Sport, Dorf 67, Tel. 1047 1047

### Tagespflege:

- FIS: Johanniter Tagespflege, Hauptstraße 18, Tel. 3848642

### Taxi:

- FIS: Romans Taxi, Tel. 0160 8549318
- OMS: Fahrservice Frommknecht, Tel. 0160 99052501  
Sonthofen: Tel. 08321 4040 oder Tel. 08321 5000  
Oberstdorf: Roman's Taxi, Tel. 0160 8549318

### Zahnarzt:

- FIS: Kü2 - Die Zahnarztpraxis, Bolgenstraße 5, Tel. 251



# Parken in den Hörnerdörfern

Die Parksituationen in den Hörnerdörfern sind unterschiedlich geregelt. Hier ein Überblick:

## Parken in Fischen

Die Parkgebühr auf den Kurzparkplätzen (max. 2 Stunden) im Ortskern beträgt 0,20 € pro 10 Min.  
(Ab 17:00 Uhr ist das Parken auf diesen Parkplätzen kostenlos)

Die Gebühr auf den Ausflugsparkplätzen (Fischen Nord Weilerstraße, Ornachstraße, Grundbachweg, Eisplatz, Sportplatzgelände) beträgt für 2 Stunden 1,00 €, für 4 Stunden 2,00 €. Das Tagesticket kostet 5,00€

Kostenlose Parkplätze befinden sich in der Nähe des Bahnhofes Fischen an der B19, P4 (Mühlenstraße) und P5 (P+R).

## Parken in Ofterschwang u. Ortsteilen

Die Parkgebühr in Tiefenberg und am Tiefenberger Moor beträgt für 1 Stunde 1,00 € und für 3 Stunden 3,00 €. Das Tagesticket ist für 5,00 € erhältlich.

Am Weltcup-Express sind die ersten 2 Stunden kostenlos. Das Ticket für 2 bis 4 Stunden kostet 2,00 €, das Tagesticket 4,00 €.

## Parken in Obermaiselstein

Die Parkgebühr auf den Parkplätzen Burgschrofen und Tunnel sowie am Haus des Gastes beträgt für 2 Stunden 2,00 €. Das Tagesticket auf den genannten Parkplätzen ist für 4,00 € erhältlich. Am Parkplatz Sturmanshöhle und Hirschsprung ebenso (hier kein Bargeld/Karte – nur über Parkster App). Am Parkplatz Riedbergpass (Mittelalpe/Alpe Schönberg) Tagesticket 4,00 €. Am Parkplatz Haus des Gastes ist 1 Stunde kostenfrei.

## Parken in Grasgehren

Wander- und Skigebietsparkplatz Tagesticket 5,00 € für Bergbahnnutzer, 10,00 € ohne Bergbahnnutzung. 90 Minuten frei. Achtung: Automatische Kennzeichenerkennung. Bezahlung vor der Ausfahrt vom Parkplatz am Parkautomaten neben der Liftkasse.

## Parken in Bolsterlang

Das Parken auf den gemeindlichen Parkplätzen am Kitzebichl und am Goldbachweg ist kostenfrei.

## Parken an der Hörnerbahn Talstation und am Dorflift

Bis zu 2 Stunden frei;  
Bis zu 4 Stunden 3,00 €;  
Tagesticket: 4,00 €;  
2-Tagesticket: 6,00 €;  
Wochenticket: 8,00 €.

Und so geht's:

1. Einfahren – Das Nummernschild wird erkannt und der Parkvorgang startet automatisch.  
2. Auto parken.

3. Nach dem Besuch – Am Kassenautomat das Autokennzeichen eingeben und das Parkgeld bezahlen. Eine Quittung wird gedruckt.

4. Ausfahren – Bitte die Parkfläche innerhalb 15 Minuten verlassen.

## Parken in Balderschwang

In Balderschwang ist das Parken kostenpflichtig. An den Automaten gibt es die Möglichkeit, einen Parkschein für 2 Stunden für 2,00 € zu lösen, oder ein Tagesticket für 5,00 €. Bitte genügend Kleingeld bereit halten.



**Unser Tipp:**  
**Kein Kleingeld? Kein Stress!**  
**Nutzen Sie die beliebteste „Einparkhilfe“**  
**in der Region:**



**Parkster App jetzt runterladen**

## Hauptgottesdienste

**Samstag, 19:00 Uhr und  
Sonntag, 10:30 Uhr**  
Kath. Pfarrkirche „St. Verena“  
Fischen

**I.d.R. Sonntag, 9:30 Uhr  
(einmal i. M. abends)**  
Ev. Kirche „Zum Guten Hirten“  
Fischen

**Samstag, 17:30 Uhr oder  
Sonntag (Uhrzeit siehe Kirchenanzeiger)**  
Kath. Pfarrkirche „St. Alexander“  
Ofterschwang

**Samstag, 17:30 Uhr oder  
Sonntag (Uhrzeit siehe Kirchenanzeiger)**  
Kath. Pfarrkirche „St. Ulrich“  
Obermaiselstein

**Samstag (siehe Kirchenanzeiger) oder  
Sonntag, 9:30 Uhr**  
Kath. Pfarrkirche „St. Anton“  
Balderschwang

Weitere Messen entnehmen  
Sie bitte dem aktuellen  
Kirchenanzeiger.

## „Hörnerdörfer aktuell – Gästemagazin, Gemeindezeitung“

Verlags-/Anzeigenbeilage der Allgäuer Zeitung, Ausgabe Immenstadt (Allgäuer Anzeigebblatt) und des Wochenblatt extra vom Freitag, 21. Februar 2025 – Nr. 43

**Geschäftsführer:** Thomas Huber

**Verantwortlich für Anzeigen i.S.d.P:** Daniel Hartmann

**PR-Redaktion:**

**Tourismusteil:** Tourismus Hörnerdörfer GmbH  
Manuela Fink, manuela.fink@hoernerdoerfer.de

**Gemeindlicher Teil:** Gemeinden der Hörnerdörfer,  
Elke Wiartalla, elke.wiartalla@fischen.de

Die Redaktion behält sich aus Platzgründen Kürzungen der redaktionellen Beiträge vor.

**Grafik/Layout:** Allgäuer Zeitungsverlag GmbH, Immenstadt

**Fotos:** F. Kjer, W. Monschau, T. Gretler, S. Baade, F. Heuer, Kennerknecht, Bundespolizei München, H. Besler, Ländlertrio, M. Bauer, Trachtenverein Bolsterlang, Pixabay, T. Hilber, Wurzelhütte Ofterschwang;

**Titelfoto:** F. Kjer

**Druck und Herstellung:**

Allgäuer Zeitungsverlag GmbH, Heisinger Str. 14, 87437 Kempten

## IMPRESSUM

# Gästeinformationen

## Fischen im Kurhaus Fiskina

Am Anger 15, Tel. 08326 3646-0, Fax 364656

### Öffnungszeiten Gästeinformation

Montag bis Freitag 8:00 bis 17:00 Uhr

Samstag 15:00 bis 17:00 Uhr

Sonn- und Feiertage 10:00-12:00 Uhr

### Öffnungszeiten „Kurhaus Fiskina“:

Montag bis Freitag 8:00 bis 18:00 Uhr

Samstag, Sonn- und Feiertage 10:00 bis 18:00 Uhr

Rollstuhlgeeignete öffentliche Toiletten im Kurhaus Fiskina.

## Ofterschwang in der Dorfmitte

Kirchgasse 1, Tel. 08321 82157, Fax 89777

### Öffnungszeiten Gästeinformation

Mo., Mi., Do., Fr. 8:00 bis 12:00 Uhr und 14:00 bis 17:00 Uhr

Dienstag 8:00 bis 12:00 Uhr/nachmittags geschlossen.

Samstags, Sonn- und Feiertage 9:00 bis 12:00 Uhr

### Sonderöffnungszeiten:

Gastgebtag, 31. März 8:00 bis 12:00 Uhr

Rollstuhlgeeignete öffentliche Toiletten in der Gästeinformation.

## Obermaiselstein im Haus des Gastes

Am Scheid 18, Tel. 08326 277

### Öffnungszeiten Gästeinformation

Mo. bis Mi. und Fr. 8:30 bis 12:00 Uhr und 13:00 bis 17:00 Uhr

Donnerstag 8:30 bis 13:00 Uhr

Samstag (bis einschließlich 8.03 und ab 12.04.):

15:30 Uhr bis 17:30 Uhr

Samstag (15.03 bis einschließlich 05.04.): geschlossen

Sonn- und Feiertage geschlossen

### Sonderöffnungszeiten:

Faschingsdienstag, 4. März 8:30-12:00 Uhr

Gastgebtag, 31. März 8:30-12:00 Uhr

Ostermontag, 21. April 10:00-12:00 Uhr

### Öffnungszeiten „Haus des Gastes“

Montag bis Freitag 8:30 bis 22:00 Uhr

Samstag, Sonn- und Feiertage 10:00 bis 22:00 Uhr

Lesezimmer und Bücherei (siehe Öffnungszeitenaushang)

Rollstuhlgeeignete öffentliche Toiletten im Haus des Gastes.

## Bolsterlang im Rathaus

Rathausweg 4, Tel. 08326 8314, Fax 9406

### Öffnungszeiten Gästeinformation

Mo., Di., Do. 8:00 bis 12:00 Uhr und 13:00 bis 16:30 Uhr

Mittwoch und Freitag 8:00 bis 12:00 Uhr

Samstag (1. + 8. März, ab 12. April) 9:00-11:30 Uhr

Sonn- und Feiertage geschlossen

### Sonderöffnungszeiten:

Faschingsdienstag, 4. März 8:00-12:00 Uhr

Gastgebtag, 31. März 8:00-12:00 Uhr

Rollstuhlgeeignete öffentliche Toilette im Rathaus.

## Balderschwang im Dorfhaus

Dorf 11, Tel. 08328 1056, Fax 265

### Öffnungszeiten Gästeinformation

Montag bis Freitag 8:30 bis 12:00 Uhr und 14:00 bis 17:00 Uhr

Samstag, Sonn- und Feiertage geschlossen

Rollstuhlgeeignete öffentliche Toiletten in der Gästeinformation.

## Freizeitprogramm Winter



Das Hörnerdörfer Freizeitprogramm Winter bietet Ihnen geführte Schneeschuhwanderungen, Winterausflüge und Besichtigungen unter der Leitung erfahrener Allgäuer Wanderführer und ortskundiger Begleiter. Sorgfältig zusammengestellt präsentieren wir Ihnen alle Veranstaltungen, Führungen, organisierte Wanderungen und einzigartige Ereignisse, die die gesamte Hörnerdörfer-Region zu bieten hat.

Für einen unvergesslichen Winterurlaub empfehlen wir Ihnen, sich von majestätischen Bergen, traumhaften

Alpenpanoramen und charmanten Bergdörfern verzaubern zu lassen. Veredeln Sie Ihr Erlebnis mit erstklassigen Skigebieten, endlosen Loipen, Panoramawanderwegen und einem umfangreichen Freizeitprogramm – voilà! Erleben Sie den Winter à la Hörnerdörfer, wo für jeden Geschmack das Passende dabei ist. Wir wünschen Ihnen zahlreiche erlebnisreiche Momente in dieser bezaubernden Winterlandschaft.

# Gemeindezeitung

Fischen • Ofterschwang • Obermaiselstein • Bolsterlang • Balderschwang

## Perspektiven wechseln, Erfolge sichern

Alte Gewohnheiten zu durchbrechen und den Betrieb an aktuelle und künftige Gegebenheiten anzupassen, ist oft ein wichtiger Schritt für Direktvermarkter. Am schwäbischen Direktvermarktertag 2025 am 18. März von 9 bis 17 Uhr auf dem Arche-Hof Birk in Weitnau dreht sich deshalb alles um neue Ideen, innovative Ansätze und frische Perspektiven. Unter dem Motto „Perspektiven wechseln, Erfolge sichern: Zukunftsweisende Direktvermarktung“ bekommen die Teilnehmer in Vorträgen Impulse für eine zukunftsorientierte Arbeit und konstruktive Generationenwechsel. Veranstaltet wird der Tag vom Amt für Ernährung, Landwirtschaft und Forsten (AELF) Kempten, weitere Informationen und Anmeldung unter [www.aelf-ke.bayern.de](http://www.aelf-ke.bayern.de).

## Zuschüsse für Anschaffung von Schulbedarf

Das Bildungspaket unterstützt Familien mit geringem Einkommen dabei, ihren Kindern beispielsweise die Mitgliedschaft in einem Sportverein oder die Teilnahme am Mittagessen in der Schule oder KiTa zu ermöglichen. Auch für die Anschaffung von Schulbedarf wie einer Schultasche, Sportzeug oder für Schreib-, Rechen- und Zeichenmaterialien, wie Füller, Malstifte, Zirkel, Geodreieck usw. gibt es zweimal im Jahr einen Zuschuss. Die nächste Teilzahlung in Höhe von 65,00 Euro erfolgt zum 1. Februar. Der Schulbedarf wird als Geldleistung direkt an die Eltern bzw. Schüler ausbezahlt.

Bezieher von Bürgergeld-Leistungen, Sozialhilfeleistungen oder Leistungen nach dem Asylbewerberleistungsgesetz bekommen diese Leistung automatisch durch das Jobcenter, das Sozialamt bzw. Amt für Migration gezahlt, wenn die Voraussetzungen erfüllt sind.

Im Gegensatz dazu ist für Familien, die Wohngeld oder Kinderzuschlag nach dem Bundeskindergeldgesetz (BKGG) bekommen, für jedes Kind ein gesonderter Antrag notwendig!

**Die Anträge für das 2. Schulhalbjahr sollten bis spätestens 28. Februar eingereicht werden.**

Das passende Antragsformular gibt es beim Landratsamt Oberallgäu, bei den Gemeinde- und Stadtverwaltungen des Landkreises sowie auf der Internetseite des Landratsamtes unter [www.oberallgaeu.org/btl](http://www.oberallgaeu.org/btl). Interessierte Eltern finden dort Informationen zur Anspruchsberechtigung und zu weiteren Unterstützungsmöglichkeiten des Bildungspaketes. Telefonisch ist das Team für Bildungs- und Teilhabeleistungen im Landratsamt Oberallgäu unter Tel.: 08321/612-140 bzw. 141 erreichbar.

## Fischen überreicht 4.000 Euro Spenden

Ein stimmungsvoller Benefizabend im Fischinger Advent brachte die beeindruckende Spendensumme von 4.000 Euro ein. Autor Helmut Rothmayr hatte erneut ein Stück geschrieben und gemeinsam mit Fischinger Musikgruppen auf die Bühne der Fiskina gebracht. „s'wiehnäched Döhuim“ erwies sich auch 2024 wieder als echter Publikumsmagnet.

Ein schöner Abschluss folgte im Januar: Bürgermeister Bruno Sauter und Helmut Rothmayr überreichten einen dicken Spendenscheck an Resi Kraft vom Kinder- und Opferhilfeverein **Schaut hin! e. V.** „Ich hoffe, dass diese Spende einen kleinen Beitrag zur großartigen ehrenamtlichen Arbeit von Resi Kraft leisten kann“, so Sauter.

Zusätzlich gingen 500 Euro aus den Spenden des Abends an **Lebensflügel, einen Hilfsfonds der Lebenshilfe** Sonthofen. Der Fonds unterstützt Menschen mit Behinderung, die auf finanzielle Hilfe angewiesen sind – sei es für besondere medizinische Behandlungen, Hilfsmittel oder um einfach mehr Teilhabe am Leben zu ermöglichen.



Fischens Erster Bürgermeister Bruno Sauter übergibt die Spende an Resi Kraft, Gründerin und Vorsitzende des Vereins „Schaut hin! e. V.“ Veranstaltungsmanagerin Cordula Rekeny vom Tourismus Hörnerdörfer (r.) und Autor und Regisseur Helmut Rothmayr (l.) freuen sich über das schöne Ergebnis einer schönen Veranstaltung

## Wasserhärtegrade in den Hörnerdörfern

Gemeinde	Entnahmestelle	Härtegrad (°dH)	Härtebereich
Fischen	Weidach (Ortsnetz)	12,15	mittel II
Ofterschwang	Sigiswang Hüttenberg	7,83 12,15	weich I mittel II
Bolsterlang	Bolsterlang Kierwang Sonderdorf	6,50 8,22 9,40	weich I mittel II mittel II
Obermaiselstein	Obermaiselstein	6,5	weich I
Balderschwang	Balderschwang	7,92	weich I

Wir empfehlen, beim Gebrauch von Waschmitteln auf die angegebenen Härtebereiche zu achten.

## Starker Beitrag für regionales Engagement

Die Vorstände der VR Bank Kempten-Oberallgäu eG blicken auf ein ereignisreiches Jahr zurück.

Nicht nur der Fusionsprozess prägte das Handeln der Genossenschaftsbank, sondern auch die gezielte Förderung der gesamten Region. Insgesamt 277.000 Euro stellte die VR Bank 2024 Vereinen, Projekten und Einrichtungen zur Verfügung.

„Besonderen Wert legen wir darauf“, so Vorstandssprecher Heinrich Beerenwinkel, „eine möglichst breite Palette an Spenden und Sponsorings zu vergeben und damit Verantwortung für die Region zu übernehmen.“

Unter den Spendenempfängern sind Sport-, Musik- und Trachtenvereine, Feuerwehr und Bergwacht, Schulen und Kindergärten, soziale und kirchliche Projekte sowie Einrichtungen und kulturelle Veranstaltungen

Auch 2025 sollen vonseiten der VR Bank Kempten-Oberallgäu eG wieder zahlreiche bekannte, aber auch innovative Förderungen an den Start gehen und damit einen nachhaltigen Beitrag für die Weiterentwicklung des vielfältigen regionalen Engagements leisten.



Der Vorstand der VR Bank Kempten-Oberallgäu eG (von rechts): Heinrich Beerenwinkel (Vorstandssprecher), Wilhelm Oberhofer, Dieter Schaidnager und Klaus Peter Wildburger

## Öffnungszeiten Wertstoffhöfe

**Fischen** (Alter Badweg 1):

Montag, Mittwoch, Freitag von 14:30 bis 16:30,  
Samstag von 10:00 bis 12:00 Uhr

**Ofterschwang** (Westerhofen 43a):

Mittwoch von 14:30 Uhr bis 16:30 Uhr,  
Samstag von 9:30 Uhr bis 11:30 Uhr

**Obermaiselstein** (Passstr. 3) nur Grüncontainer:

Montag, Dienstag, Mittwoch, Donnerstag  
von 8:00 bis 16:00 Uhr

Freitag von 8:00 bis 11:30 Uhr,

Samstag von 15:00 bis 18:00 Uhr

**Balderschwang** (beim Bauhof):

Donnerstag von 14:30 bis 16:30 Uhr

## Kierwanger Wintertreff – Erneut ein voller Erfolg

Der Wintertreff, organisiert von der Kierwanger Dorfgemeinschaft, war ein voller Erfolg. In gemütlicher und winterlicher Atmosphäre gab es allerhand Getränke und Gutes zu essen. Es wurden selbst gemachte Liköre, Marmeladen und Laible zum Verkauf angeboten. Als Höhepunkt fand wieder eine Christbaumversteigerung statt. Erneut wurde ein großer, heimischer Christbaum samt Lichterkette, Christbaumständer und Christbaumschmuck versteigert. Zusätzlich gab es dieses Jahr auch Gutscheine von Kierwanger Betrieben, Alpen und Gaststätten im Gesamtwert von 250 Euro zu ersteigern. Die Versteigerung wurde unterhaltsam durch den Ersten Bürgermeister der Gemeinde Bolsterlang, Rolf Walter, durchgeführt. Allein für den Christbaum konnte ein stolzer Betrag von 200,00 € erreicht werden, dieser wurde durch Christian Moosbrugger ersteigert.

Alles auf dem Adventsmarkt wurde wieder gegen Spende abgegeben, sodass aus dem Erlös dieses Jahr 800 Euro an den Bolsterlanger Hilfsfonds gespendet und somit Familien in der eigenen Gemeinde unterstützt werden konnten.

Der Kierwanger Wintertreff war wieder ein voller Erfolg und wird aller Voraussicht nach auch im nächsten Advent wieder fortgeführt.

Die Kierwanger danken hiermit auch allen Spendern, Gönnern und Helfern, dass diese Veranstaltung wieder so erfolgreich durchgeführt werden konnte.



## Sprechstunden der Bürgermeister

### Fischen:

Mittwoch, 11:00 bis 12:00 Uhr, im Kurhaus Fiskina, 1. Stock

### Ofterschwang:

nach telefonischer Vereinbarung unter Tel. 08321 89019

### Obermaiselstein:

nach telefonischer Vereinbarung unter Tel. 08326 260

### Bolsterlang:

nach telefonischer Vereinbarung werktags  
zwischen 9:00 und 12:00 Uhr unter Tel. 08326 366708

### Balderschwang:

nach telefonischer Vereinbarung unter Tel. 08328 1023

## Frühlingsfrische Genüsse im Dorfladen Ofterschwang

Der Frühling steht vor der Tür und mit ihm die Vorfreude auf Ostern! Im Dorfladen Ofterschwang können Sie ab sofort köstliche Spezialitäten für die Feiertage vorbestellen. Die Metzgerei Baur bietet Ihnen erstklassige Forellen, Forellenfilets sowie zarte Lammprodukte wie Lammkoteletts und verschiedene Braten an. Ihre Bestellungen nehmen wir bis zum **4. April 2025** gerne entgegen – sichern Sie sich rechtzeitig Ihre Festtagsköstlichkeiten! Gute Nachrichten für Liebhaber bayerischer Schmankerl: Ab dem 7. März gibt es wieder jeden Freitag Weißwurstessen bei uns! Das sollten Sie sich nicht entgehen lassen.

Für das schöne Osterfest gibt es bei uns außerdem bunte Eier von Frau Schütz – direkt im Dorfladen erhältlich. Damit wird das Osterfrühstück garantiert ein Genuss. Gute Nachrichten für alle, die es bequem mögen: Ab sofort ist bei uns auch **Kreditkartenzahlung** möglich! Einkaufen war noch nie so einfach.



Gartenfreunde dürfen sich freuen! Ab Anfang März finden Sie bei uns eine schöne Auswahl an Blumen und Blumenerde – ideal, um den Frühling ins eigene Zuhause zu holen. Und für alle, die gerne schmökern: Der Dorfladen führt auch **Zeitschriften** – stöbern Sie durch unser Sortiment und entdecken Sie Ihre Lieblingslektüre!

Schauen Sie vorbei und lassen Sie sich von unserem vielfältigen Angebot begeistern. Wir freuen uns auf Sie!  
*Ihr Team vom Dorfladen Ofterschwang*

## Kita Ofterschwang verwöhnt das Küchenteam der „Sonnenalp“

Seit Jahren werden wir täglich mit den Zutaten für unser Frühstück sowie mit dem Mittagessen durch die Sonnenalp beliefert. Dafür wollten wir uns einmal direkt stellvertretend bei Raja und Robby vom Küchenteam der Sonnenalp in der Kita bedanken und uns in Ruhe gegenseitig kennenlernen.

Diesen Gedanken griffen die Kinder begeistert auf und sprudelten nur so voller Elan und Ideen, was denn alles zu tun sei, um die Gäste bestens zu bewirten. Sogar die Küche wurde am Tag zuvor „ordentlich geputzt“, weil ja Besuch kommt.

Im letzten Kindergartenjahr hat sich im Rollenspiel im Schlemmerstüble das Café „Wolle“ gegründet und wird nun mit neuen „Wirtsleuten“ engagiert fortgeführt. Das Café „Wolle“ bietet den Kindern die Möglichkeit eines „echten“ Rollenspiels mit realistischen Alltagsdingen und Lebensmitteln.

Die Kinder haben im Atelier eine Einladung ins Café „Wolle“ gestaltet und Bilder als Geschenk gemalt. Dann haben sie sich überlegt, dass sie einen Kuchen am Vortag backen wollen und haben sich für Marienkäfer entschieden.

Am Tag des Besuches war die Aufregung sehr groß, da es für die Kinder etwas Neues war, „echten Besuch“ zu empfangen. Die Mädels hatten viel Freude bei den Vorbereitungen in ihrem Café „Wolle“. Der Tisch wurde liebevoll mit besonderem Geschirr und Stoffservietten gedeckt. Auf Tellern und in Schüsseln wurden die Zutaten bereitgestellt. Es gab Brezen, Baguette, Käse, Butter, Salami, Lyoner, Marmelade und als Dessert Bananenstücke mit Naturjoghurt. Zum Abschluss bekamen Robby und Raja noch jeder einen selbst gebackenen Marienkäfer serviert.

Sehr bedacht, dass es den Gästen gut geht, haben sie individuell die Wünsche und Bestellungen abgefragt und alles frisch zubereitet. Es gab auch Kaffee und Tee zur Auswahl. Die Kinder haben sich vorher besprochen, wer welche Aufgabe übernimmt und sich selbst organisiert.

Zum Schluss wurden unsere Gäste noch durch das Haus geführt und das „Offene Konzept“ an Beispielen in den jeweiligen Räumen erklärt.



## Maria Jäckle und Luca Schröer sind Clubmeister

### Clubmeisterschaften Ski-Club Ofterschwang

Am 25. und 26. Januar fanden die diesjährigen Alpinen und Langlauf Clubmeisterschaften des Ski-Club Ofterschwang statt.

An beiden Tagen beteiligten sich 140 begeisterte Vereinsmitglieder an den Wettkämpfen.

Im Anschluss an die alpine Clubmeisterschaft am Samstag fand die Siegerehrung für alle Klassen bis einschließlich U18 sowie der Clubmeisterin und des Clubmeisters statt. Hierbei freuten sich die Erst- bis Drittplatzierten über schöne Pokale und die restlichen jüngeren Teilnehmer über ihre Medaillen.

Ein herzlicher Glückwunsch gilt der diesjährigen Clubmeisterin Maria Jäckle und unserem Clubmeister Luca Schröer, die sich gegen alle anderen Teilnehmer/innen durchsetzen konnten. (Die gesamte Ergebnisliste ist auf der Homepage einsehbar)

Die Siegerehrung der Erwachsenen- sowie der Langlauf Clubmeisterschaft wird im Rahmen eines Sommerfestes im Anschluss an die Skisaison stattfinden. Sobald hierfür ein Termin feststeht, wird dieser auf der Homepage unter: [www.sc-ofterschwang.de](http://www.sc-ofterschwang.de) veröffentlicht.

Wir gratulieren allen erfolgreichen Teilnehmern und freuen uns auf die restliche gemeinsame Wintersaison.



Maria Jäckle und Luca Schröer

## Ganzjährige Befragung beim Mikrozensus

Der Mikrozensus ist die größte jährliche Haushaltsbefragung in Deutschland. Im Rahmen dieser Erhebung geben in Bayern jedes Jahr rund 130 000 Personen in etwa 60 000 Haushalten stellvertretend für alle Bürgerinnen und Bürger des Freistaats Auskunft zu ihren Arbeits- und Lebensbedingungen. Damit tragen sie dazu bei, die wirtschaftliche und soziale Lage der Haushalte zu verstehen und die Lebensbedingungen der Bevölkerung zu verbessern. Die Auswahl der zu befragenden Haushalte erfolgt nach einem Zufallsverfahren, das zunächst Gebäude- bzw. Gebäudeteile für die Teilnahme am Mikrozensus auswählt. Befragt werden die Bewohnerinnen und Bewohner dieser Gebäude. Ehrenamtliche Erhebungsbeauftragte konkretisieren dazu die Stichprobe über die Klingelschilder. Anschließend werden die ausgewählten Haushalte vom Landesamt für Statistik schriftlich zur Teilnahme am Mikrozensus aufgefordert. Fundierte Entscheidungen kann die Politik nur auf Basis verlässlicher und repräsentativer Ergebnisse treffen. Um dies zu gewährleisten, besteht nach dem Mikrozensusgesetz Auskunftspflicht. Dabei unterliegen die Einzelangaben der Befragten einer strengen Geheimhaltung, die keine Rückschlüsse auf die Daten einzelner Personen zulässt.

## Preisschafkopfen beim Schützenverein Ofterschwang

Der Schützenverein Ofterschwang veranstaltet am Freitag, 7. März, um 19.30 Uhr ein Preisschafkopfen im Ofterschwang-Haus. Die Einlage für jeden Teilnehmer ist 15,00 Euro. Es gibt viele Sachpreise zu gewinnen. Auf das Kommen vieler Schafkopf-Freunde freut sich der Schützenverein.



**Wir suchen Verstärkung  
im Verkauf!**  
**Vollzeitanstellung in Fischen**  
Interesse? Dann melde Dich gerne bei uns!  
Tel. 08326/244 oder Mail: [info@bemeleit-deko.de](mailto:info@bemeleit-deko.de)



**Bemeleit**  
Bemeleit GmbH · Bolgenstraße 11 · 87538 Fischen



### Ein Haus braucht Leben. Ihr Verkauf auch!

Wir vermitteln Ihre Immobilie.

0160 92 15 36 12  
[info@immo-docs.de](mailto:info@immo-docs.de)  
[immo-docs.de](http://immo-docs.de)

Kostenlose Immobilienbewertung  
jetzt sichern.

**IMMODOCS**

# Ofterschwangs Zukunft: Bürgermeisterkandidatin Theresa Socher stellt sich vor

Nach über zwei Jahrzehnten im Amt wird Bürgermeister Alois Ried 2026 nicht mehr kandidieren. Seine Nachfolge soll Theresa Socher antreten, die von der Wählergemeinschaft Ofterschwang mit überwältigender Mehrheit nominiert wurde. Mit ihrer Erfahrung in Verwaltung, Finanzen und Landwirtschaft bringt die 36-Jährige beste Voraussetzungen mit, um die Gemeinde in die Zukunft zu führen.

## Alois Ried macht Platz für die nächste Generation

Seit 23 Jahren lenkt Alois Ried die Geschicke von Ofterschwang. Nun zieht er sich bewusst zurück. Seine Entscheidung sei wohlüberlegt – und auch seine Nachfolge bereits geregelt. Theresa Socher wurde mit 96,3 Prozent der Stimmen zur Kandidatin der Wählergemeinschaft gewählt.

Alois Ried ist überzeugt, dass Theresa Socher alle Voraussetzungen für dieses Amt mitbringt. Ihre langjährige Verwaltungserfahrung, ihre wirtschaftliche Kompetenz und ihre tiefe Verwurzelung in der Gemeinde sprechen für sie.

## Von der Verwaltungsexpertin zur Bürgermeisterin

Theresa Socher bringt eine beeindruckende Karriere in der Kommunalverwaltung mit. Nach ihrer Ausbildung zur Verwaltungsfachangestellten arbeitete sie im Bürgerbüro und übernahm zusätzlich die Aufgaben einer Standesbeamtin. Anschließend wechselte sie in die Kämmeri, wurde stellvertretende Geschäftsstellenleiterin und leitete die Finanzverwaltung. Zusätzlich absolvierte sie eine Weiterbildung zur Verwaltungsbetriebswirtin an der bayerischen Verwaltungsschule. Nach der Elternzeit der ersten beiden Kinder kehrte sie zunächst ins Projektmanagement zurück. Seit 2020 ist sie als Personalsachbearbeiterin für die Verwaltungsgemeinschaft tätig.

Neben ihrer Verwaltungstätigkeit erwarb sie eine Qualifikation als Landwirtin an der Allgäuer Alpwirtschafts-Akademie und führt mit ihrem Mann Thomas einen Hof mit 25 Kühen und eigener Nachzucht.

## Familie, Beruf und Engagement vereint

Die dreifache Mutter (Kinder: 8, 5 und 2 Jahre alt) lebt mit ihrer Familie in Hüttenberg. Ihr Mann Thomas bewirtschaftet den Hof hauptberuflich und wird dabei von einem Auszubildenden sowie seiner Mutter unterstützt. Die Betreuung der Kinder ist durch Kindergarten, Schule und Mittagsbetreuung sowie ein starkes familiäres Netzwerk gesichert.

„Ich weiß aus eigener Erfahrung, wie wichtig es ist, dass Familien in einer Gemeinde gut unterstützt werden“, sagt Theresa Socher. „Mein Ziel ist es, die Rahmenbedingungen für Familien, Landwirtschaft und Wirtschaft in Ofterschwang weiter zu verbessern.“

## Die Zukunft von Ofterschwang

Theresa Socher sieht ihre Stärke in der Kombination aus Fachwissen und praktischer Erfahrung. Sie kennt die Strukturen der Gemeindeverwaltung, weiß um die rechtlichen Rahmenbedingungen und wo sich Spielräume für pragmatische Lösungen ergeben.

Ofterschwang steht mit ihr vor einem Generationswechsel – und könnte mit ihrer Wahl eine Bürgermeisterin gewinnen, die Verwaltungskompetenz, wirtschaftliches Know-how und familiäre Verbundenheit vereint.

Die Bürgermeisterkandidatin Theresa Socher und die aufgestellten Gemeinderäte der Wählergemeinschaft Ofterschwang stellen sich bei einer Informationsveranstaltung am 19. März 2025 um 20 Uhr im Ofterschwanger Haus vor und freuen sich auf Sie!



## Neue Mietwohnungen

im Gebäude der Verwaltungsgemeinschaft Hörnergruppe

  
**Hörnergruppe**  
Verwaltungsgemeinschaft

Der Einbau von fünf neuen sozial geförderten Wohnungen im Verwaltungsgebäude der Hörnergruppe in Fischen-Weiler schreitet wie geplant voran.

Die Wohnungen werden voraussichtlich bis zum 1. September 2025 bezugsfertig sein.

Mietinteressenten können sich gerne bei der Verwaltungsgemeinschaft Hörnergruppe über die genauen Details informieren und die für eine Bewerbung erforderlichen Unterlagen anfordern.

Bewerbungsschluss ist der 31. März 2025

**Kontakt:** Michaela Vogler, Abteilung Liegenschaften,  
VG Hörnergruppe  
Telefon: 08326/996-213  
E-Mail: liegenschaften@hoernergruppe.de



## Ein Besuch auf der Piste in Ofterschwang

Die Mama von Marie und Leni Wagner aus unserer Kita hat es ermöglicht, dass die Kinder einen Einblick in die Arbeit des Bergwächters Lukas Mayer auf der Skipiste erhalten. Begeistert stellten die Kinder viele Fragen und Lukas hat sie alle beantwortet. Dies hat die Kinder voll beeindruckt. Ein besonderer Moment für die Kinder war, dass sie auf dem Ski-Doo sitzen und sogar in den Akia liegen durften. Vielen herzlichen Dank an Lisa und Lukas..... für den Nachwuchs bei der Bergwacht ist gesorgt 😊



## Proejktideen jetzt einreichen



Die Regionalentwicklung Oberallgäu ruft zur Einreichung spruchreicher Projektideen für die LEADER-Förderung und die Kleinprojekte-Förderung „Unterstützung Bürgerengagement“ auf. Ab sofort können kreative und förderungswürdige Vorhaben eingereicht werden, die zur nachhaltigen Entwicklung unserer Region beitragen.

Die LAG Regionalentwicklung Oberallgäu kann bis 2027 etwa zwei Millionen Euro an förderungswürdige Projekte in der Region vergeben. Für das fünfte Entscheidungsgremium werden nun wieder spruchreiche Ideen und Projekte gesucht. Die Geschäftsstelle der Regionalentwicklung Oberallgäu steht den Antragstellern dabei bei der Ausgestaltung ihrer Projektvorhaben mit Rat und Tat zur Seite. Die Abgabefrist für Projektideen endet am 17.03.2025. Alle förderfähigen und bis dahin bearbeiteten Projekte kommen am 30.04.2025 ins Entscheidungsgremium, wo über ihre Förderfähigkeit abgestimmt wird. Bei einem positiven Beschluss haben die Projektträger anschließend drei Monate Zeit, ihr Projekt offiziell beim Amt für Ernährung, Landwirtschaft, Forsten und Tourismus einzureichen.

Weitere Infos zum Ablauf und der Fördermittelhöhe auf [www.regionalentwicklung-oa.de](http://www.regionalentwicklung-oa.de).

**Das nächste Hörnerdörfer Magazin erscheint am Freitag, 22. April.**

Anzeigen- und Redaktionsschluss ist am Donnerstag, 10. April.

**IHRE ANSPRECHPARTNERIN**  
WENN'S UM IHRE ANZEIGEN-  
WERBUNG GEHT:



**Alina Felder**

☎ 08323 802-134

✉ [afelder@](mailto:afelder@allgaeuer-anzeigeblatt.de)

[allgaeuer-anzeigeblatt.de](http://allgaeuer-anzeigeblatt.de)



*Du lebst und liebst...*

...unsere Allgäuer Tracht und Tradition, bist organisiert und hast Lust, unsere Kunden in Schale zu werfen?

**WIR SUCHEN AB SOFORT** m/w/d:

• OFFICEHELD Vollzeit (min. 80%)

• VERKAUFSTALET  
Einzelhandel, Voll- / Teilzeit

► auch Quereinsteiger

WIR FREUEN UNS AUF  
DEINE BEWERBUNG:  
[www.schaber.com/jobs/](http://www.schaber.com/jobs/)



**SCHABER**  
TRACHTENMODEN

## 25-jähriges Jubiläum der „Allgäuer Stuben“

Die Gemeinde Obermaiselstein gratuliert der Pächterfamilie Alebic ganz herzlich zu diesem besonderen Jubiläum. 25 Jahre in einer Lokalität sind gerade in heutiger Zeit ein riesiger Erfolg. Mit Engagement, Können und ganz viel Herz hat die Pächterfamilie die Gemeinde Obermaiselstein mit ihrer kulinarischen Leistung in den Allgäuer Stuben sehr bereichert.

Bürgermeister Frank Fischer bedankt sich ganz herzlich für die hervorragende und langjährige Zusammenarbeit und sagt „Hvala“. Die Obermaiselsteiner schätzen die Partnerschaft in unserem „Haus des Gastes“ und freuen sich auf viele weitere Jahre. Unserem Pächterehepaar wünschen wir auch zukünftig viel Glück, Erfolg und gute Gesundheit!



Michael Stetter, Pächterehepaar Alebic und Frank Fischer

## Jahreshauptversammlung

### Blaskapelle Bihlerdorf-Ofterschwang

Die Blaskapelle Bihlerdorf-Ofterschwang lädt am **Samstag, den 15. März 2025 um 20 Uhr** herzlich zu ihrer Jahreshauptversammlung in den Saal des Ofterschwanger Hauses. Die Kapelle umrahmt die Tagesordnung musikalisch, Getränke werden im Saal angeboten. Auf der Tagesordnung stehen die Berichte des Vorstands, des Kassier und der Revisoren sowie Ehrungen, Grußworte, Wünsche und Anträge.

## Termine Gemeinderatssitzungen

### Fischen (Fiskina):

Montag, 31. März, Mittwoch, 30. April

### Ofterschwang (Busche Berta):

Mittwoch, 12. März, Donnerstag, 17. April

### Obermaiselstein (Haus des Gastes):

Mittwoch, 12. März, Mittwoch, 9. April

### Balderschwang (Dorfhaus):

Donnerstag, 13. März, Donnerstag, 10. April

## Häckselaktion in Ofterschwang

Die Gemeinde Ofterschwang bietet auch in diesem Frühling einen Häckseldienst an. Am Montag und Dienstag, 14./15. April können die Grundstückseigentümer den auf ihrem Grundstück anfallenden Baum- und Strauchschnitt, Gehölzabfälle und Heckenschnitt häckseln lassen. Schnittblumen und Topfpflanzen mit Erdballen können aus technischen Gründen nicht gehäckseln werden. Es können Mengen bis 15 Minuten kostenlos gehäckseln werden. Jede weitere 15 Minuten werden mit 30 Euro berechnet. Die Grundstückseigentümer werden aufgefordert, Bäume, Sträucher und Hecken zu beschneiden, wenn diese über die Einfriedung des Grundstücks hinausgewachsen sind. Interessenten werden gebeten, sich bis spätestens Freitag, 11. April bei der Gästeinformation in Ofterschwang, Tel. 08321 82157 vormerken zu lassen.



**ALPENSTADT MUSEUM**

**GESCHICHTE ERLEBEN**  
im AlpenStadtMuseum Sonthofen

AlpenStadtMuseum, Sonnenstraße 1, 87527 Sonthofen  
Di bis So 10 bis 18 Uhr, [www.alpenstadtmuseum.de](http://www.alpenstadtmuseum.de)

**Allgäu**  **Sonthofen** 



## Bergbauern Sennerei Hüttenberg

Leckeren Käse  
online kaufen  
[bergkaese-allgaeu.de](http://bergkaese-allgaeu.de)



Unsere Käsespezialitäten werden von Hand und aus naturbelassener Heumilch gemacht. Dafür geben unsere Kühe, wir Bergbauern und das Sennerei-Team unser Bestes.

Für unseren Käseladen in Hüttenberg suchen wir  
**Verkäufer/in (m/w/d) mit 15-40 Stunden**

Freundliche Umgangsformen, Bewusstsein  
für gute Lebensmittel & ein Faible für Käse?

Wir freuen uns auf Ihre schriftliche Bewerbung an:  
**Ludwig Auffinger** · Hüttenberg 5 · 87527 Ofterschwang  
0160/97962607 · [info@ferienhof-auffinger.de](mailto:info@ferienhof-auffinger.de)



### Sennerei Hüttenberg

Hüttenberg 9  
87527 Ofterschwang  
Telefon 08321/65454

**Mo-Sa: 7-18:30 Uhr**  
**Sonn- und Feiertag: 16-18:30 Uhr**

### Käseladen Langenwang

(direkt an der B19) Bundesstr. 4  
87538 Langenwang  
Telefon 08326/209142

**Mo/Di/Do/Fr: 7-12 Uhr und 15-18 Uhr**  
**Mi: 7-12 Uhr und Sa: 7-17 Uhr**

[bergkaese-allgaeu.de](http://bergkaese-allgaeu.de)

**WIR MACHEN KÄSE.**  
*Und zwar guten!*

**Käsereiführung:**  
Jeden Dienstag, 10.30 Uhr  
oder nach Vereinbarung

**Öffnungszeiten:**  
Mo-Do von 8 bis 11.30 Uhr  
und von 17.30 bis 19 Uhr  
Fr/Sa von 8 bis 11.30 Uhr  
und von 16 bis 18 Uhr  
So geschlossen  
Feiertag von 16 bis 18 Uhr

**SENNEREI SCHWEINEBERG**  
Schweineberg 18  
D-87527 Ofterschwang  
Tel. (08321) 3363  
[kontakt@allgaeuer-bergkaese.de](mailto:kontakt@allgaeuer-bergkaese.de)

[www.allgaeuer-bergkaese.de](http://www.allgaeuer-bergkaese.de)

Öffentliche Führung  
jeden Montag und  
Donnerstag  
14 Uhr

## Faszination Skifliegen

Exklusive Einblicke & atemberaubende Ausblicke

Barrierefreier Schrägaufzug | Turmaufzug |  
VirtualReality-Erlebnis | Erlebnisweg |  
Schanzen-Bistro & Terrasse | Picknick-Bereiche

### Öffnungszeiten täglich

09:30 bis 17:30 Uhr (Sommerzeit)  
09:30 bis 16:30 Uhr (Winterzeit)

Skiflugschanze Oberstdorf  
Zimmeroy 1 | D - 87561 Oberstdorf  
Tel. + 49 (0) 8322 / 700 - 5201  
[info@skiflugschanze-oberstdorf.de](mailto:info@skiflugschanze-oberstdorf.de)  
[www.skiflugschanze-oberstdorf.de](http://www.skiflugschanze-oberstdorf.de)

Betreiber: Sportstätten Oberstdorf | Roßbichlstraße 2-6 | 87561 Oberstdorf

Heini-Klopfer-Skiflugschanze  
Deutschlands größte Schanze seit 1949

Von Montag  
bis Freitag fahren  
Senioren\* zum Jugendpreis!  
\*ab Jahrgang 1969 und älter

*Berggenuss  
Allgäu vom Feinsten*

[HUENDLE-IMBERG.DE](http://HUENDLE-IMBERG.DE)

# BERGE VOLL SPASS

Skiresort.de

MEHRFACH  
AUSGEZEICHNETE  
SKIGEBIETE

1 Ticket  
2 Skigebiete



Fantastische  
AUSSICHTEN

**BERGBAHNEN BOLSTERLANG &  
OFTERSCHWANG-GUNZESRIED**

**35 Pistenkilometer • 28 Abfahrten**

von der leichten Familienabfahrt bis zur anspruchsvollen Weltcup-Strecke • modernste Kabinen- u. Sesselbahnen • top Beschneiungsanlagen • Kinderland • Snow-Funpark Naturrodelbahn • Loipen • Panorama-Winterwanderwege • zünftige Einkehrhütten Wohnmobilstellplätze • gratis Pendelbus zwischen den Skigebieten

[www.go-ofterschwang.de](http://www.go-ofterschwang.de)

Infotel. 08321.670333

[www.hoernerbahn.de](http://www.hoernerbahn.de)

Tel. 08326.9091

oder 08326.36404-0

